広報
さめがわ
昭和62年
8月号
No. 404
編集兼発行
鮫川村役場
塙町佐藤印刷所



連日の猛暑に、ナイタープール大人気

水と太陽の季節到来。待ちに待った梅雨明けが、8月9日東北地方全域に宣言されました。

6月13日に梅雨入りしてから58日目で、平年より19日も遅く、これまで最も遅い梅雨明けとなりました。

待望の梅雨明けとともに、村の農業者トレーニングセンタープールは大変な人気で、連日、村内外の利用者でにぎわっています。特にナイターは、家族連れやチビッコでにぎわい、元気に水しぶきを上げていました。

このプールは、ビニール張りの屋根がついているため、10月上旬まで使用できますので、家族そろってご利用ください。

8月1日～31日　シートベルト着用推進運動
8月1日～31日　屋外広告物をきれいにする運動
8月30日～9月5日　防災週間

今月の人口
（8月1日現在）

		前月比
人　口	5,459	（＋5）
男	2,698	（＋2）
女	2,761	（＋3）
世帯数	1,133	（±0）

転作等 第1回 現地確認終る

＝水田農業確立対策＝

157ヘクタール 目標達成もう一歩

今年度からスタートした水田農業確立対策（ポスト三期対策）の、第一回転作等現地確認結果がまとまりました。

一五七ヘクタールという厳しい配分を受けた今年度は、一回目の確認では一四七・二ヘクタールでありますが、その後の転作が進み、目標達成はもう一歩の状況となっています。

転作は、これからの水田農業を維持発展させるには避けて通れず、生産者、村、農協等が一体となって取り組まなければならない重要課題になっています。

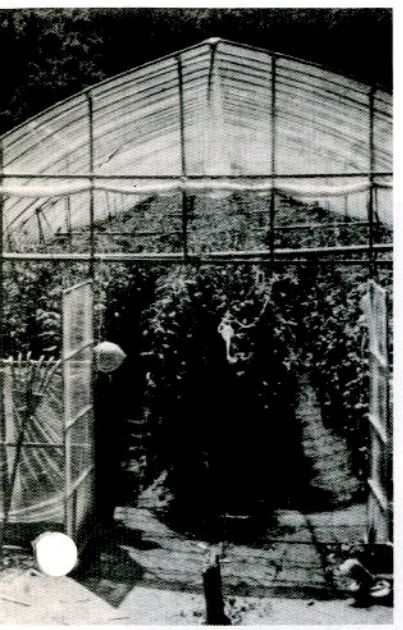

確認面積は147ヘクタール 達成見込み組合は57

水田農業確立対策の第一回現地確認は、各農家から提出された実施計画に基づき六月二十二日から二十九日までの七日間行いました。

現地確認には、村、農協、農業改良普及所、農業共済組合、土地改良区の職員が、各農事組合長の案内により転作状況を確認しました。

確認の結果、村全体の転作面積は一四七・二ヘクタール、実施率にすると九二・七パーセントでした。その後、転作や青刈り稲が計画され、現在は、六十六農事組合のうち目標を達成した組合と達成見込みの組合は五十七、未達成組合は五であります。

達成見込みの組合では、転作の実行確保を、未達成組合は達成方策について組合内の話し合いによる地域的取り組みが必要で、最終的には未達成農家は稲の青刈りで目標達成に協力をお願いします。



◀これからの転作推進を協議する対策協議会

転作水田の再確認と青刈り確認は8月下旬

今回の確認で、まだ転作作物を作付けしていない水田や管理不良のため認められなかった水田の再確認は、八月下旬に行われる予定です。

また、青刈り稲を計画している水田の確認も同時に行われることになっていますので、刈り取りを済すようお願いします。

米の管理のしくみ

国民の食糧の確保と安定を図るため、米や麦などは「食糧管理法」に基づいて政府が需給や価格を調整するとともに流通の規制を行っています。

国民の主食である米麦も、過去には生産の変動や価格の乱高下を繰り返してきました。このような歴史的経過のもと、昭和十七年に制定されたのが食糧管理法（食管法）で、戦中・戦後の食糧の絶対的不足期においては大きな役割を果してきました。

しかし、この食管法も、時代の推移とともに実情にそわない面も出てきました。このため、自主流通米制度の導入、生産者への予約売渡限度制の導入、配給制度の廃止や、縁故米等として無料で米を譲ることができるなどの法律の改正が行われました。

政府米と自主流通米

米は、政府が生産者から

転作実施状況

単位：a

組合名	目標面積	達成	組合名	目標面積	達成
塚本	492	見込	遠ケ竜	334	見込
塩倉	292	見込	大房	236	達成
滝	369	未達成	内ケ竜上	50	達成
西野	225	見込	内ケ竜下	70	達成
熊野	350	達成	広畑	17	見込
西部	420	達成	官代	195	達込
切払	605	見込	石井草	283	見込
西野計	2,753		前田	91	見込
西山第一	268	達成	東石計	3,007	
西山中央	240	見込	前沼	249	達成
大沢	69	達成	二反田	636	達成
余所内	224	見込	鍬木田	519	達成
大平	178	未達成	中沢	297	見込
追木	302	未達成	富田計	1,701	
折戸	246	見込	田尻	269	達成
宝木	258	見込	福原	366	達成
組外	9	未達成	中山	203	達成
岩野草	477	達成	中野町	106	達成
西山四区	334	見込	木之根	120	見込
西山計	2,605		下	47	達成
新宿	226	見込	大戸中	187	達成
真坂	278	見込	江竜田1	277	見込
大塩	250	達成	江竜田2	106	達成
官沢	232	達成	関口1	184	達成
薄ケ久保	70	未達成	関口2	188	見込
東真坂	33	達成	越虫	271	見込
馬場	304	達成	渡瀬計	2,324	
中野計	1,393		世々麦	469	見込
東野	476	達成	丸谷地	183	達成
大戸沢	64	達成	大犬平1	296	見込
大竹	150	未達成	大犬平2	273	達成
戸草新立	112	見込	江堀	332	見込
戸草上	194	見込	青生野	364	見込
戸草下	146	見込	青生野計	1,917	
葉貫	261	見込	村合計	15,700	
大石草	328	見込			



▲転作田で栽培される夏秋トマト

各種補助事業に支障
目標達成にご協力を

水田農業確立対策の目標達成は、農林水産省所管の補助事業を実施するうえでの一つの要件になっています。

このため、村が現在行っている第三期山村振興事業、農道整備事業、新林業構造改善事業、圃場整備事業等は、もし、目標達成が困難となれば、これらの事業に大きな支障をきたすばかりか、各種補助事業がカットされることになります。また、個人の制度資金の利用もできなくなります。

このように、転作は一農家だけの問題にとどまらず、村政運営にも大きな支障をきたすことになります。

食糧管理制度を守り、これからの水田農業を維持発展させるため、目標達成にご協力くださるようお願いします。

買入れ、米の卸売業者等に売り渡す政府米と、生産者から売り渡しの受託を受けた集荷業者が政府を通じないで卸売業者や加工業者等に直接売り渡す自主流通米とが一体となって管理されています。

米の流通については、品質も含めて需要に応じた必要量を安定的、円滑に供給するため、国及び地方公共団体の指導の下、集荷業者が生産者から集荷し、販売業者（卸、小売業者）が消費者に供給する仕組みが整えられています。

交通死亡事故ゼロ1,000日達成

県交対協会長から表彰

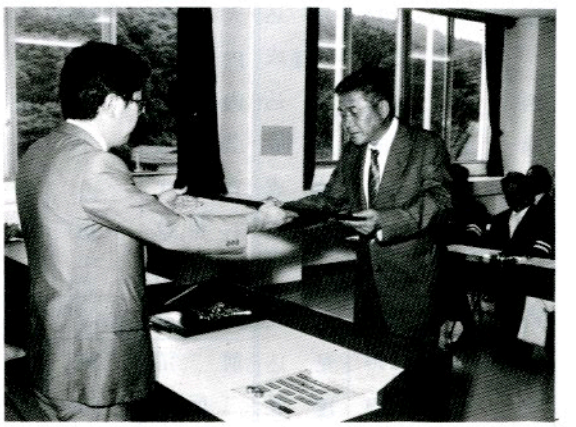

▲県南行政事務所次長から表彰状を受ける芳賀村長

鮫川村は七月十四日午後六　時十五分で、交通死亡事故ゼロ千日を達成しました。

今回の達成は、五十六年三月から五十九年四月にかけて記録した一千百二十一日に次いで二度目。村交対協はじめ、交通安全協会、交通安全母の会などの関係団体と村民一丸となって交通事故防止に努めてきた成果が今回の記録達成につながったものです。

県交対協会長（知事）からの表彰状伝達式は六月十六日午前十時から山村開発センターで行われ、関係者はさらにこの記録を伸ばそうと、誓いを新たにしました。

牛の三つ子が誕生

馬場の鈴木公義さん宅

▼元気に育っている三つ子の子牛



肉用牛の繁殖経営をしている鈴木公義さん宅（馬場）で、七月三十日牛の三つ子が誕生しました。

誕生した子牛は雄一頭と雌二頭。母牛は十六才になった「まつお号」で、今回で十三産目です。

鈴木さん宅は古くから牛を飼っていますが、三つ子が生まれたのは初めて。公義さんは、「中井獣医師（村技術指導センター次長）の指導を受けながら、元気に育てたい」と話していました。

東白川鮫川分校生

村内工場を見学

去る七月八日、東白川農商高校鮫川分校の三年生十四人は、先生方三人と商工会、村職員といっしょに村内の工場六社を見学しました。

各工場では、工場長さんたちに、会社の概要、主な作業内容や製品について詳しく説明してもらいました。

見学終了後、参加した人たち全員と工場長さんたちによる懇談会が行われました。



▶工場で熱心に説明を聞く高校生

木材流通センター木材市況

7月25日（単位・㎥当り円）

樹種	ス			ギ				
長級（m）	4.00		3.65	3.00			1.80	6.00
径級（cm）	3～8	9～13	18　上	3～8	9～12	13～16	14　上	16　上
高値	11,500	18,300	26,800	11,000	—	26,500	—	29,400
仲値	10,600	17,100	23,000	9,300	—	24,700	—	29,000

◇8月市日　8月25日

詳しくは、奥久慈木林流通センター（☎〇二四七－四三－二一六一）へ。

保健婦だより

おかあさんと歯

歯シリーズ3





赤ちゃんの歯の一生は〝おかあさん〟できまる

乳歯の最初の一本目が生え始めるのは、生後六カ月あたりからなので「乳児の歯を気づかうのはそれからでも遅くないのでは」と考えがちです。

しかし歯の形成は、受精後三週間目から始められます。また、人間が生涯つき合うことになる永久歯の芽も、妊娠八カ月目には胎児のアゴにでてきます。

胎児は、おかあさんの食べる栄養を分けてもらうことにより歯を形成し硬くしてゆくので、生後正常に歯が生えるか、あるいは丈夫な歯を持つことができるかは、妊娠中のおかあさんの配慮にかかわってきます。

歯の強い〝赤ちゃん〟を産むには

▼自分の歯が健康なこと

おかあさんの歯が健康だと、食べ物をよくかめるので消化がよく、胎児に栄養が十分にとどきます。

▼タバコ、アルコールはなるべくさける

タバコやアルコールは、胎児の成長そのものを妨げたり、障害をもたらしやすくします。



▼糖分を大量にとらない

糖分をとりすぎると酸性体質になり、中和作用のために体内のカルシウムが奪われます。

▼食生活にも気をつけて

妊娠中は特に栄養のバランスが要求され、カルシウムはふだんの一・七倍必要といわれます。

▼規則正しい生活を

健康の三大原則、栄養、運動、休養をよくとれば、胎児の成長によい影響を与えます。



8・9月健康カレンダー

種別	実施日	対象者	受付時間	会場
4カ月児健診	8月12日(水)	62年4月生まれの者	午後1：00～2：00	棚倉保健所
〃	9月9日(水)	62年5月生まれの者	〃	〃
乳児健診(7カ月/10カ月)	8月25日(火)	61年10月・62年1月生まれの者	午後1：15～1：30	山村開発センター
〃	9月22日(火)	61年11月・62年2月生まれの者	〃	〃
3才児健診	8月26日(水)	59年6月・7月生まれの者	午後1：15～1：25	〃
1才6カ月児健診	〃	60年12月～61年1月生まれの者	午後1：40～1：50	〃
優良児健診	9月11日(金)	59年4月1日～60年3月31日生まれの者	午前10：00～11：30 午後1：00～2：30	〃
〃	9月18日(金)			〃

※各健診には母子健康手帳を持参してください。
※詳しい日程等は別途通知しますが、変更する場合もありますのでご承知ください。

急告

119番のしくみ変る

通報は棚倉署集中方式

八月一日から一一九番のしくみが変わり、棚倉消防署集中方式になりました。このため、鮫川村からの一一九番はすべて棚倉消防署で受信することになりますので、次の要領で通報してください。

①火事（救急）です。
②場所は鮫川村字○○○番です。
③目標は、○○建物の○○側です。（わかりやすい建物、目印等）
④状況は、○○が○○です。

なお、鮫川分署にご用の方は、今までどおり四九－二一一九番へどうぞ。



東石区が優勝

グラウンド・ゴルフ大会

防犯協会鮫川支部結成記念行事の「グラウンド・ゴルフ大会」が、七月十九日村青少年広場で行われました。

グラウンドゴルフは、木のクラブとボールを使って平地で行うゴルフです。各行政区の小、中、高校生でチームを編成した七チームが出場し、プレーを楽しみました。

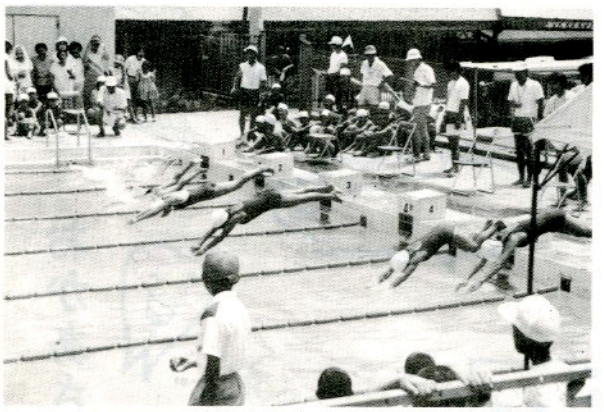



プレーを楽しむ児童・生徒たち

成績は次のとおりです。

①東石②西野③青生野

◇個人賞▽ベストスコア賞＝高杉宏幸（大竹）▽ブービー賞＝坂本真樹（岩野草）

水しぶきを上げて力泳

大会新が31個

村小学校水泳記録会

第五回鮫川村小学校水泳記録会が七月二十三日午前九時半から鮫川小学校プールで開かれました。

村内六小学校から四、五、六年生が出場。各種目ごとに水しぶきを上げて力泳し、大会新が三十一個も飛び出しました。

成績は次のとおりです。

■男子

◆四年▽二十五㍍自由形①鈴木文明（鮫川）20秒2＝大会新②沢口誠治（青生野）③斉藤義雄（西山）▽二十五㍍平泳ぎ①佐川竜男（鮫川）23秒8＝大会新②関根満（西山）③沢口誠治（青生野）

◆五年▽五十㍍自由形①森隆之（鮫川）45秒0②鷲野谷隆雄（富田）③関根裕則（西山）▽五十㍍平泳ぎ①田子聡（鮫川）52秒8＝大会新②山形利実（青生野）③我妻達也（西山）▽五十㍍背泳ぎ①藤田耕治（青生野）48秒2＝大会新②佐川一男（鮫川）③舟木敏勝（西野）▽五十㍍バタフライ①森紀幸（鮫川）57秒3②矢吹清勝（西野）▽百㍍自由形①森隆之（鮫川）1分44秒5②小松喜明（渡瀬）③藤田耕治（青生野）▽百㍍平泳ぎ①田子聡（鮫川）2分0秒3＝大会新②高坂徹（西野）

◆六年▽五十㍍自由形①芳賀篤徳（鮫川）37秒0②芳賀正洋（渡瀬）38秒6＝以上大会新③武藤玄由（青生野）▽五十㍍平泳ぎ①石井幹夫（鮫川）51秒3②土手内博行（青生野）

献血ありがとう

七月三十日、村内四会場で五十七名の方々から献血にご協力をいただきました。ありがとうございました。

献血に協力された方は、次のとおりです。（敬称略）

▽鈴木令子（古殿町）▽津田彰夫（木之根）▽工藤敏広（塙町）▽矢吹仁（蕨ノ草）▽矢吹隆夫（矢吹町）▽藤田則雄（越虫）▽菅野寿彦（大塩）▽関根英男（余所内）▽生田目京子（辺栗）▽高坂修一（浅屋敷）▽白坂邦次（茅）▽矢吹ゆかり（巡ケ作）▽星元（石川町）▽我妻久子（落合）▽舟木良一（岡田）▽須藤健（名下）▽石井智子（酒垂）▽青戸カツ子（前沼）▽添田剛弘（鍬木田）▽鈴木真理子（大塩）▽瀬谷祐治（青生野）▽円井節子（広畑）▽鈴木和則（蕨ノ草）▽芳賀正訓（江竜田）▽関根武捷（新宿）▽山形賢一（中山）▽根本良子（岩野草）▽斉須寛一（新宿）▽藤田洋美（広畑）▽金沢一四（真坂）▽鈴木治男（道少田）▽星秀子（蕨平）▽水野洋子（広畑）▽金沢満（前田）▽斉藤実（酒垂）▽矢吹比佐子（大塩）▽近藤保弘（新宿）▽渡辺三代子（鍬木田）▽生田目丈夫（鍬木田）▽西戸明美（彦次郎）▽橋本幸雄（古殿町）▽遠藤裕美（石川町）▽芳賀榮郎（塙町）▽芳賀義美（大石草）▽村山通子（巡ケ作）▽市川信子（水口）▽国井美枝（田中）▽鈴木タマ（鐘撞堂）▽菅野智子（白河）▽鈴木義延（石川町）▽高木芳男（押野）▽須藤ヨシ子（岩野草）▽五十嵐一郎（官沢）▽大竹トミ（水口）▽関根亘（水口）▽白坂シマ子（名下）▽熊耳優子（宿ノ入）

③吉田朗(西野)▽五十㍍背泳ぎ①柿沼崇(鮫川)42秒6＝大会新②金沢裕治(青生野)③芳賀真一(渡瀬)▽五十㍍バタフライ①藤田大樹(鮫川)45秒6＝大会新②大森伸一(青生野)③高坂毅(西野)▽百㍍自由形①芳賀篤徳(鮫川)1分24秒0＝大会新②矢吹智(西野)③堀川優(青生野)▽百㍍平泳ぎ①石井幹夫(鮫川)1分47秒1②高坂誠治(西野)③土手内博行(青生野)▽二百㍍メドレーリレー①鮫川小2分57秒5＝大会新②青生野小③西野小▽二百㍍リレー①鮫川小2分35秒0＝大会新②青生野小③渡瀬小

■女子

◆四年▽二十五㍍自由形①矢吹裕枝(鮫川)21秒1②岡部有希(青生野)22秒2＝以上大会新③蛭田睦美(渡瀬)▽二十五㍍平泳ぎ①湯坐美香子(鮫川)27秒9＝大会新②板橋茂子(西山)③堀川直美(青生野)◆五年▽五十㍍自由形①沢口久美子(青生野)42秒0②佐川文子(鮫川)③国井朱美(渡瀬)▽五十㍍平泳ぎ①田子裕子(鮫川)53秒8②岡部久子(青生野)54秒4＝以上大会新③関根美香子(西山)▽五十㍍背泳ぎ①金沢豊子(青生野)59秒3②宗田鈴徳(鮫川)③山形幸江(渡瀬)▽五十㍍バタフライ①森田三恵子(青生野)56秒2②蛭田育美(鮫川)1分0秒9＝以上大会新③鈴木美幸(西野)▽百㍍自由形①八代真樹子(青生野)1分39秒5②蛭田育美(鮫川)③鈴木美幸(西野)▽百㍍平泳ぎ①田子裕子(鮫川)1分59秒8②岡部久子(青生野)③関根紀子(西山)◆六年▽五十㍍自由形①岡部重美(青生野)39秒1②早川桐子(鮫川)40秒1＝以上大会新③山形朋子(渡瀬)▽五十㍍平泳ぎ①岡部順子(青生野)46秒1②緑川エミ子(鮫川)50秒6③石井亜矢子(西山)52秒7＝以上大会新▽五十㍍背泳ぎ①佐川和枝(鮫川)49秒4②岡部重美(青生野)

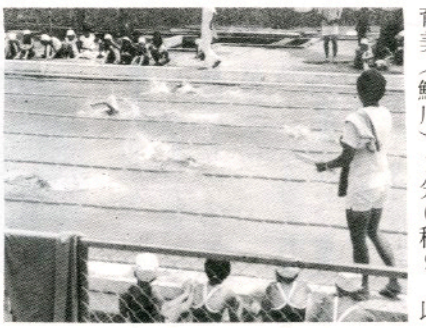

上大会新③鈴木美幸(西野)▽百㍍自由形①八代真樹子(青生野)1分39秒5②蛭田育美(鮫川)③鈴木美幸(西野)▽百㍍平泳ぎ①田子裕子(鮫川)1分59秒8②岡部久子(青生野)③関根紀子(西山)◆六年▽五十㍍自由形①岡部重美(青生野)39秒1②早川桐子(鮫川)40秒1＝以上大会新③山形朋子(渡瀬)▽五十㍍平泳ぎ①岡部順子(青生野)46秒1②緑川エミ子(鮫川)50秒6③石井亜矢子(西山)52秒7＝以上大会新▽五十㍍背泳ぎ①佐川和枝(鮫川)49秒4②岡部重美(青生野)51秒0③藤田奈穂美(西野)52秒4＝以上大会新▽五十㍍バタフライ①小松由紀(鮫川)53秒9②土手内智子(青生野)③霜田知子(西野)▽百㍍自由形①早川桐子(鮫川)1分33秒1②土手内智子(青生野)③藤田緒美(西野)▽百㍍平泳ぎ①岡部順子(青生野)1分44秒7＝大会新②緑川エミ子(鮫川)③霜田知子(西野)▽二百㍍メドレーリレー①青生野小3分17秒2＝大会新②鮫川小③西野小▽二百㍍リレー①鮫川小2分52秒0②青生野小2分53秒6＝以上大会新③渡瀬小

文芸



俳句

上　高坂　蚯切

梅雨休日氷砂糖のひとかけら
大塩　矢吹　呂孝

鯛の鳴きかわしいる向い山
鮫川高校　沢　草二

梅雨湿り瘤に鼓動の老欅
新宿　斉須　信子

新じゃがの皮つややかにむき上げる
宿ノ入　田中　義明

桑の実を食べて童顔よみがえる
富田　小山田清哲

夏星をかぶりて妻と乳しぼる
横座　矢吹　茂

ふり返りみる夏川の去りゆくを
いわき市　金沢暁舟

葭切の声を交わして霧流る
道少田　山本五十鈴

荷の量の階段暑き都かな
道少田　山本　朗史

マリアこけしの睫に届く梅雨の蠟
押野　山本　恵子

苺摘む幼子口をすぼめたる

短歌

新宿　杉山　忠男

吾が庭のねむの大木花満てり
処変えつつ眺めに浸る
名下　須藤美代子

水晶体わが眼となりて五階より眺むる木々のすがし耀よい
広畑　岡部ヒサ子

魚を焼く厨に佇ちて杳い日のぼてふりの姿憶い出したり
関口　藤田　マサ

来年はこの田も減反されるかと不安にかられ田の草を取る
越虫星　武

とりどりのあやめ彩る朝の庭降り佇ち眺む一刻すがし
酒垂　石井　カヤ

先生の句集賜り歌友らと出版祝いの席にのぞめり
滝平　円井　モト

そよ風につれて吹き込む芍薬の花のかほりをかぎつお茶く
む
青生野　吉成　タカ

露ぬれて重々と垂る萩の花旭射しに花は鮮かに映ゆ
棚橋　関根　一好

訪いゆけば友の茶の間にくちなしの花の香匂う梅雨まだ明けず
新宿　関根　京子

明けきらぬ朝空を飛ぶつばめらを守る親らし大き一羽は
巡ケ作　鈴木　米子

耳馴れしチャイムの響きも何となく懐しと思う退院の夕べ

農委だより

新しい農業委員決まる

会長に国井嘉康氏

職務代理者に木之内清氏

農業委員の改選後初の総会は、七月二十三日午前一〇時から村役場会議室において開催されました。

まず、総会の招集者である芳賀村長から「今日の農業を取り巻く諸情勢は極めて厳しく農政の転換期に当り、農業委員の構造政策に対する役割は増々大切になってきております。この時期の農業委員就任でありますから、農業者の利益代表として信頼される行動力のある農業委員として、本村農業の発展にご尽力をお願いします」とあいさつがありました。

つづいて、矢吹一男委員が臨時議長となり議事に入りました。会長の互選は、全員一致をもって国井嘉康氏が選出され、会長職務代理者には、木之内清氏が選ばれました。

このあと農地・振興小委員会の所属と小委員会長がそれぞれ決められました。

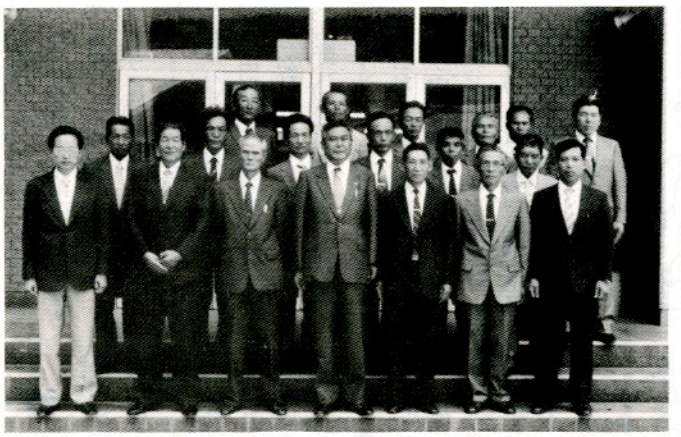

▶活躍が期待される新農業委員

新農業委員

住所	氏名	小委員会
前塩倉	増子　久美	振興
官沢	矢吹　一男	振興
田苗下	蛭田　晃	振興
芦ノ草	窪木　敏郎	振興
大石草	芳賀　清	振興
青生野	星　俊一	農地
二反田	松本　哲明	農地
大塩	水野　昭也	農地
前沼	岡部　宏	振興
下	木之内　清	職務代理者（農地・振興）
彦次郎	青戸　孝夫	農地
森ノ前	中川西安正	農地
鐘撞堂	鈴木　勲	農地
折戸	阿久津清次	振興
岩野草	松崎　清次	農地
岡田	舟木　仁	農地
田中	国井　嘉康	会長（農地・振興）

（議席順）

就任のごあいさつ



鮫川村農業委員会
会長　国井　嘉康

農家の皆さん、ご家族お揃いで健康にお過しのことと推察いたし、お慶び申し上げます。

私、このたびの村農業委員の改選に伴い、推薦により再び委員に選任されました。元より浅学非才の者でありますが、過去三カ年の経験を振り返りながら、与えられた責務を全うしたい所存であります。

さて私達、委員に与えられた責務は、農地流動化による農地の規模拡大、農地の保全と併せて農家収入の増大を図る等でありますが、今日の農業情勢は刻々と厳しくなって参りました。

水田農業確立対策に基く減反増や米価の値下げなど、農業の将来は不透明の感があり、農家の経営は益々容易でなくなり、自信喪失のきらいもある事は否定できません。

このような時こそ、私達農業委員共々に協力し合い、個々の農家と相談しあってこのような国の政策に対応して行かねばならないと存じます。

また、自らの経験と情報の交換によって相互の研さんを積み、共通の問題等を解消すべく努力したいと思いますので、農家の皆様の絶大なるご協力とご支援をお願いいたします。

特に農業者の利益代表機関として、村関係機関のご指導を得ながら責務に邁進したい所存ですので、よろしくお願い申し上げあいさつといたします。

公民館だより

薬草茶の作り方学ぶ
―社会学級第3回講座―

社会学級第三回講座は、七月七日西野教室・七月八日西山教室・七月九日富田教室・七月十日渡瀬教室・七月十三日青生野教室・七月十四日中央教室がそれぞれ大字の会場で開催されました。

講座の内容は、講師に浅川町の山田文男先生をお迎えして、日常何気なく目に入る薬草を漢方薬として利用する方法や、薬草茶の作り方等を学んだ後、各教室独自に趣味の講座を行い、楽しい一日を過ごしました。



▶富田教室のみなさん

奉仕作業に汗を流した
ふるさと少年教室第2回講座

ふるさと少年教室第二回講座が、七月十二日（日）に開催されました。

まず、午前九時から山村開発センターで日程の説明を受けた後、くじ引きによる班編成を行い、五班に別れ班長と副班長を選出しました。

午前九時三十分各班ごとに整列して、班長を先頭に青少年広場まで徒歩で行き、一時間三十分にわたり、グランド面の小石拾いや雑草抜きを行いました。

休憩後、強滝までハイキングを行い、川原で焼肉を行いました。参加者一同、奉仕作業とハイキングで心地良い汗を流した後の焼肉に舌つづみを打ち、準備した肉を残さず食べてしまいました。

焼肉後、山村開発センターまで徒歩で帰り、午後二時三十分次回の講座での再会を約束して解散しました。


▲楽しかった川原での焼肉

楽しい夏休みの1日
文化財教室

七月二十九日、村内の小学校四・五・六年生五十九名と先生十七名が参加した文化財教室が開催されました。

午前九時から山村開発センターで開級式が行われた後、午前九時三十分スクールバス三台に分乗して、強滝遊歩道、西山のいちい・水野家書院、切石観世音、富田薬師堂を見学してから、江竜田の滝で楽しく昼食を取りました。

このあと、旧赤坂家長屋門、渡瀬村救荒修祭記碑、鹿角平乾草供給センター、唐露のヤマメ養殖場、平太・唐露ライン、戸草峠を見学して午後三時山村開発センターに着き、閉級式を行い午後三時二十分解散しました。

大変暑い一日でしたが、意義ある楽しい夏休みの一日でした。


▲渡瀬村球荒修祭記碑を見学

家庭で行う性教育
西野地区婦人講座

赤坂西野地区の婦人講座が七月二十三日午後七時から西野生活改善センターで開催されました。

講座の内容は、家庭教育の中でも特に難しいと言われる性教育について「母親の行う性教育」と題し、渡瀬小学校養護教諭の高坂郁子先生を講師にお迎えして、まず映画「親子で語る愛と性」を鑑賞後、今の子供達の性の悩みや実態等についてお話をきき、さらにそれらにどう対応したらよいかを学びました。

講座などでなかなか取り上げられることが少ないテーマでしたが、大変意義深い内容でした。

福祉年金

証書の提出を　忘れずに

老令福祉年金は、八月十一日から郵便局で支払われていますが、八月は老令福祉年金の受給者が、年金証書を提出する月です。

年金証書が提出されますと所得の審査が行われ、八月以降の支払額を記入しお返しすることになります。

提出が遅れると、次回からの支払が受けられなくなる場合もありますので、受給後は忘れずに年金証書を役場住民課まで提出してください。

気軽にご相談を—　行方不明者等相談会

県内の家出などによる行方不明者は、過去十年間で約五百人、また自殺や事故で死亡した身元不明の方は七十六人に達しています。

このため県警では、八月の一カ月間を「家出人、行方不明者をさがす月間」として、各警察署に相談所を開設し、毎日相談をお受けします。

身内の方や親せき、知人などに行方不明者がいて困っている方は、気軽にご相談ください。

（棚倉警察署）

陸海空　自衛官募集中

▽応募資格　十八歳以上二十五才未満の男子

▽身　分　特別職国家公務員

▽初任給　一一〇、二〇〇円、十カ月後一一九、九〇〇円となり、その後年一回昇給

▽賞　与　年三回（約四・九カ月分）

その他寒冷地手当など支給。手続きなど詳しくは、役場総務課または自衛隊白河募集事務所（☎〇二四八－二四－〇三七二）へお尋ねください。

心あたたまる寄附

（村社会福祉協議会）

○伏木田　鈴木良寛様
亡父（千代之助様）の遺志により　三〇、〇〇〇円

○青生野　長井進一様
亡父（久様）の遺志により　三〇、〇〇〇円

○官　代　前田孝徳様
亡父（美兄様）の遺志により　五〇、〇〇〇円

おめでた

六　月

名下　須藤かすみ　父須藤　健
沼野沢　本郷恵理　父本郷　栄
中野町　遠藤広樹　父遠藤雅人

七　月

真坂　湯坐豪人　父湯坐好郎
大石草　芳賀善教　父芳賀正孝
前田　前田大樹　父前田勝之
前沼　岡部逸美　父岡部達男
江竜田　芳賀拓也　父芳賀峰生
田ノ上　蛭田拓也　父蛭田和浩
青生野　大塚なつみ　父大塚克己

おくやみ

七　月　歳　世帯主

伏木田　鈴木千代之助　60　鈴木孝子

心配ごと相談

8月20日(木)
午前10時～午後2時
山村開発センター

休日の在宅当番医

月日(曜)	当番医院 棚倉町	塙町	石川町
8月16日(日)	阿部	厚生病院	田中内科
23日(日)	藤田	—	石川中央
30日(日)	勝田	石川	—
9月6日(日)	菅原	—	大野・円谷
13日(日)	薄葉	—	三瓶・大野歯
15日(火)	大木	中島	中島・添田

ゴミの収集日

収集コース	種別	8月	9月
江竜田～中野町～中山～田尻～彦次郎～反田～前沼～広畑～湯ノ田（可のみ）～役場～農協ストアー～保育所コース	可燃物	17.20.24 27.31	3.7.10.14.17 21.24.28
	不燃物	28	11.25
新宿橋～農協倉庫～給食センター～道少田～大塩～宿ノ入コース	可燃物	17.20.24 27.31	3.7.10.14.17 21.24.28
	不燃物	28	11.25
鮫中～真坂～寅卯平～茅～酒垂～滑石～折戸～水口～官沢コース	不燃物	27	10.24
越虫～青生野～葉貫～戸草～蔵の草～湯ノ田～中沢コース	不燃物	26	9
石井草～前田～鬼越～戸倉～菅田～沼野沢～岩野草～薄ケ久保コース	不燃物	—	4
官代～橡久保～遠ケ竜～内ケ竜コース	不燃物	28	11.25

※　休日は、可燃物・不燃物を出さないで下さい。
※　ゴミは、収集日の朝に出して下さい。

塙セリ市場だより

（62・7・20）

性別	頭数	取引価格 最高	最底	平均	平均体重	平均月令
	頭	千円	千円	千円	kg	日
雌	137	613	162	339	259	9.9
去勢	137	480	297	380	275	9.2
計	274			359	267	9.6

今月の納税　村県民税(2)　国民健康保険税(3)　国民年金保険料　納期限8月25日(火)