広報
さめがわ

昭和５９年
５月号
No. 365
編集兼発行
鮫川村役場
塙町佐藤印刷所

可愛い後継者たち…たのしい集団生活に入る



今年鮫川保育所に入所した子供さんは82名、渡瀬保育所は42名、西山児童館は38名でした。

５歳児の鮫川幼稚園入園児は81名で、それぞれ新しい生活環境で、たのしい集団生活に入りました。

合計 243名の可愛い村の後継者たちが、村の幼児施設で暖かな保育をうけながら、健やかに成長の歩みを続けて行きます。

家庭も地域社会も、この子供さんたちの成長に、一層暖かな心くばりをおねがいします。

５月１日～31日　赤十字社員増強運動月間
５月１日～31日　自転車安全利用推進月間
５月１日～31日　児童福祉月間

今月の人口
（５月１日現在）

		前月比
人　口	5,532	（－２）
男	2,733	（－２）
女	2,799	（　０）
世　帯	1,131	（＋６）





小中学校入学式の4月6日、村交通安全協会と交通安全母の会では交通安全テント村を開き、新しい小学校入学生などに、風船を渡すなどして交通安全を呼びかけました。

森林所有者のみなさんへ

林班標識設置にご協力を

森林法に基づき、昭和五九年度棚倉地域森林計画が樹立され、この計画に従って伐採、造林、林道開設等の事業が行われることになっております。

県では、これらの事業が円滑に進められるよう、林班標識を設置することにしていますので標識設置に協力されるようお願いします。

村政の歩み (13)

活力あふれる村づくりのために

村長 石田卯子八

鮫川村は阿武隈山系中の広大な農山村として、豊かな土地資源と住民の勤勉な努力によって発展してきた村であります。

屢々冷害凶作の試練をうけながらも、その都度力を協せ英知を出し合って、これを乗り切ってきました。

それが住民の産業に対する先進的な志向と、困難に屈しない勤勉な住民性を培ってきたものと思われます。

さて近年、昭和三〇年に国県の指定をうけ、農村振興総合助成事業を実施して以来、特に農林水産省の主管する農村振興施策は、新しい政策が打出される度に、いち早く指定をうけ、国県予算の導入を図り、これが実施に努めてきたところであります。

現在は、農村地域農業構造改善事業、林業地域総合整備事業、第三期山村振興事業、過疎地域振興事業その他を継続して施行中であります。

この間、住民皆様のご協力とご尽力により、交通通信、教育文化、福祉厚生、産業経済などそれぞれの立ちおくれを取り戻し、従前の面目を改めつつあることはよろこびにたえません。

しかしながら社会経済の変動は更に著しく、過疎の現象は鈍化したとはいいながら容易に停止反転には至らず、国際経済の波は農林産物の価格に著明な影響を与えるなど現実は一層厳しい事態に当面しております。

ここにおいて、改めてわれらが祖先に享けた美しい自然と文化を保全し、明るく豊かな、活力ある村づくりを進めるためには、新しい展望に立つ、二一世紀を目ざした長期総合的な振興計画を策定する必要があることを痛感するのであります。

本村は昨年度この振興計画策定の事務を初め、その基礎となる諸般の調査を行い、皆様の意向調査を行わせていただきました。

それらを十分検討分析調整のうえ、昭和七〇年を目途とした村の未来像を描き、基本構想を定め、村議会の審議決定を得ました。

更に基本構想に基づく、凡そ五年間の基本計画を樹立しております。

今後皆様のご理解を頂きながら、行財政運営の指針として実践を進めることになりますので、ご協力をお願いする次第であります。

役場人事異動

（5月1日付）

▽農業者トレーニングセンター主任技能員（学校給食センター主任運転手）高木市郎▽学校給食センター運転手（学校教育課兼鮫川幼稚園運転手）小滝健一

心あたたまる寄附

社会福祉協議会事業に役立ててくださいと、村の社会福祉協議会に次の方から寄附がありました。厚くお礼申し上げます。

▽富田字反田　松本源一様

亡父の遺志により五万円

（鮫川村社会福祉協議会）

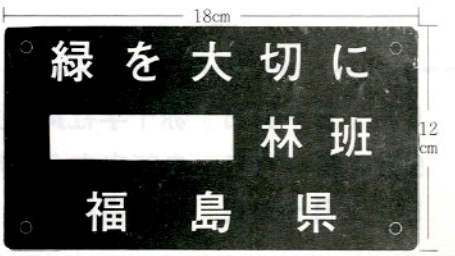

地…赤色　字…白抜

心配ごと相談　5月21日(月)　午前10時～午後2時　山村開発センター

地籍調査が本格的に始動

塚本地区から調査始まる

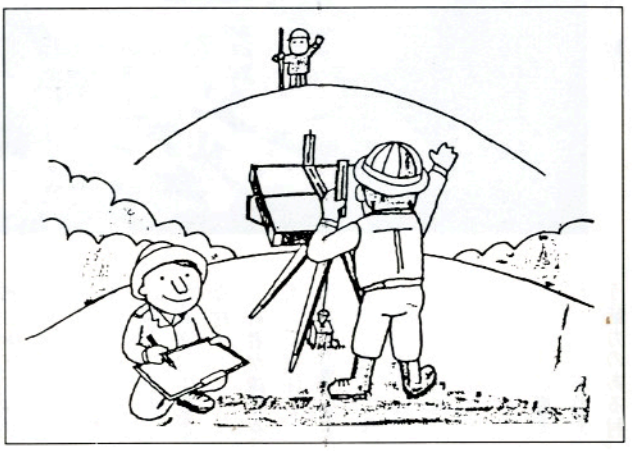

昨年から準備をすすめてきた地籍調査は、本年度から本格的に実施段階に入り、赤坂西野のうち旗門場、浅屋敷、西、藪、高岩、中、前作の七つの小字から始めることになりました。

地籍調査は、現在使われている「土地台帳」や「字限図」が現状に合わなくなっているため、これに代えて「地籍簿」、「地籍図」を作ろうとするものです。六〇年には滑石地区、六一年には塩倉地区を予定しています。

順序としては、地区の検討、説明会、基準点測量、筆界杭に基づく一筆地調査、一筆地測量、地積測定、地籍図、地籍簿案の閲覧、知事による認証を経て登記所、役場へ備付となり利用されます。このうち一筆地測量までが一年目で、以後は二年目に行います。

基準点測量は山頂にある三等三角点を地籍調査に用いるため、調査地区とその周辺地区へ1.5～2.0km毎に四等三角点を設けるものです。この点をもとに約80m間隔に図根点杭が入ります。これ迄の杭は境界を示しませんので、まちがいのないように。

一筆地調査は土地所有者に打ってもらう筆界、境界杭を基に、一筆毎の屈曲点、分岐点、中間点を確認し、調査素図（土地登記簿、字限図を写したもの）と現地照合し、地番、地目などを調査します。

一筆地調査が終ると、この結果をもとに一筆毎の測量に入ります。この測量までが一年目です。多くの杭を打ちますが、個人の立てるものの外は全て境界を示すものではありませんから、まちがいのないように。

図根点の杭をたてるための土地使用の承諾をお願いします。杭柱の材質は石、コンクリート、プラスチックです。頭部が無色もしくは、黄色となる予定です。なお個人筆界杭については赤色を塗る予定です。

調査の準備として、土地所有者は隣地との境界点、屈曲点、分岐点に境界杭、筆界杭を打ってください。山林原野等で見通しの悪い所は、境界線の刈払いを幅1.5m位行い杭と杭が見通せる様に地上1.0m位見出杭を立ててください。

道路、水路等については、関係者立ち会いのうえ、幅杭を打ちます。土地の売買や交換をして、登記の済んでいないものや、相続登記の済んでいない場合は、早目に登記手続をしてください。

県消防協会東白川支部長に
村消防団長の松崎清次さん



県消防協会東白川支部長に、鮫川村消防団長の松崎清次さんが選任されました。

任期は昭和六一年三月までの二年間で、郡内消防団の統括者として、重要な責務を果されることになり、これからの活躍が期待されます。

日本赤十字社の社員になりましょう

日本赤十字社は、国内はもとより、全世界の平和と福祉を増進するため、人道と博愛を旗印に各種の事業活動を続けています。

これら諸活動を実施していくための事業資金は、日本赤十字社の社員から拠出される「社費」と、個人や法人あるいは団体などから寄せられる「寄附金」がその主体になっています。

赤十字の趣旨を理解し、その活動を支持しようとする者は個人、法人の別なく社員になることができます。

特に赤十字社の創立記念日である五月一日から約一か月間を〝社員増強運動月間〟としていますので、この際社員に加入されるようお奨めします。区長さん、民生委員さんが各家庭を訪問されますから、お申込みくださるようお願いします。

（日赤県支部鮫川分区）

（住民課福祉係）

連載

鮫川村振興計画
21世紀への振興発展をめざして
—1—

鮫川村の昭和七〇年次の振興発展の姿と、これを達成するための施策の大綱を示す村づくりの総合計画として、鮫川村振興計画が策定されました。

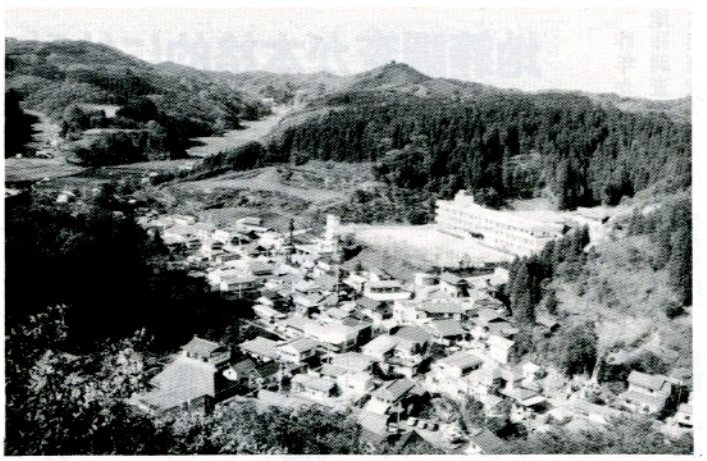
▶21世紀に向って羽搏く鮫川

村づくりの基本理念

美しい自然と、伝統文化を愛し、明るく、豊かに、活力に充ちた、人間尊重を基調とする文化の香り高い村づくりを進めることを基本理念としています。

村の未来像

鮫川村の将来の姿は、次のようでありたいとしています。

○ 美しい自然と、伝統文化の豊かな村。
○ 若者が誇りをもって定住し、中高年令層が生きがいに充ちて働ける活力ある村。
○ あたたかな人間関係に結ばれ、健康で、いこいとゆとりに恵まれ、心のふれあう魅力のある村。
○ 一貫性ある教育の営みが浸透し、道義性と文化の香り高い村。

主要指標

○ 人口、世帯数

人口は減少を続けてきましたが、当計画によって主要産業の振興、優良企業の誘致、地場産業の振興、定住環境の整備などを進め、人口の増加を図り、昭和七〇年代の村の人口を五、五〇〇人、世帯数は一、一六〇世帯と想定しています。

○ 就業構造

農家の兼業化や人口の老令化が進むものと推測し、また、経済情勢に著しい変化のないものとして、就業者数は、第一次産業が一、四三〇人、第二次産業が八〇〇人、第三次産業が五七〇人と想定しています。

○ 経済

本村は、阿武隈山系内という地域的事情から、村民所得は県平均よりも低い。今後、地域の特性を活用し、既存産業の振興はもとより、新たな地場産業の創出などを進めて村民の所得水準を上げ、県平均との較差を縮めることを目標にしています。

施策の大綱

村の将来の望ましい姿を前に描きましたが、これを実現するための施策の大綱を、次のように計画しています。

一、美しく住みよい生活環境をつくる。
二、人間性の開発と可能性の向上を図る一貫性のある教育。
三、いこいとゆとりとふれあいを高める社会福祉。
四、地域の特性を生かした魅力ある産業の振興。
五、健全な行財政の確立。

以上の五項目の内容については、次号の広報に記載します。

振興計画作定の経過

●村民意向調査の実施

計画に村民の意向を反映させるため、村内全戸を対象にしてアンケート調査を行ない意見を伺いました。

●基礎調査の実施

村の現在の姿を正しく認識するため、人口、生活基盤、産業、教育、その他各種資料の収集を行ないました。

●計画策定委員会の設置

役場内に、委員三〇人による策定委員会を設け、六つの部に分かれ計画素案づくりを進めました。

●振興計画審議会の設置

村内各層からなる委員二〇人で審議会を構成し、村長の諮問に応じて、振興計画案の調査、答申を行ないました。

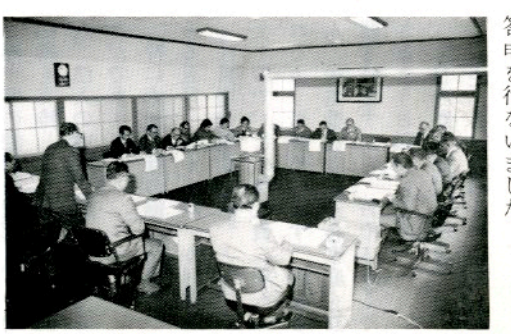

●村議会の審議

審議会が答申した振興計画案を議会において審議し、可決されて振興計画は決定されました。

整然と行われた小学校の入学式



保育所や幼稚園のしつけが身について、小学校の入学式は整然と行われました。

頼もしい新入生を迎えた鮫川中



村内の6小学校から新入学生を迎えた鮫川中学校の入学式。健康な身体、眼に知性の輝きが見られ、頼もしさを感じさせる新入生の姿。



みんなのひろば

身のまわりの明るい話題や、出来事、ご意見、感想、写真、イラスト、「譲ります」「譲って下さい」、俳句、短歌などみなさんの投書をお待ちしています。

俳句

耳立てて足音を待つチューリップ　道少田　山本五十鈴

ものの芽に出合うよろこび陽ざすなか　新宿　斉須　信子

反田　小山田清哲

春夕日各駅停車にのせてゆく　道少田　山本　朗史

白き母船を遠い視点に木々芽吹く　新宿　杉山　忠男

短歌

半生の果てにまつはる夢さめて夢に顕つ君すでに今なし　広畑　岡部ヒサ子

友と夫やまめ喰みつつ酔うまに話題はさみし生活のことよ　広畑　蛭田のり子

末の子の姿見るなり近よりて腹などさすり夫はたわむる　福原　蛭田　正

この夏も冷たき夏と報ずるも今日農夫は種を蒔きおり　新宿　須藤チヨノ

しとしとと屋根に音たて降る雨に鶏の声うつつ春眠の朝　遠ケ竜　須藤　幸子

祖母の爪切れば鈍き音たてて凍み餅のごと砕けて散りぬ　棚橋　関根　一好

六十路すぎ酒に溺るゝを哀しめり旦て勤めの同僚君を　巡ケ作　鈴木　麦子

息切らし戻り来し子の掌に芽を吹き初めし蕗のとうひとつ

こんにちは 保健婦です

高血圧はなぜ悪いか

血圧は、気温、運動量、精神状態で変わりやすく、一回の測定で高血圧かどうかはわかりません。しかし、何度測っても高いようなら、注意が必要です。最大血圧が160以上、最小血圧が95以上が高血圧とされる血圧の値です。

高血圧を予防する

血圧が高くても、自覚症状がないため、「ただ、血圧が高いだけだから……」と別に気にしない人が多いようです。しかし、高血圧は、いろいろな病気のもとになっていることを忘れてはいけません。

成人病相関図を見ていただくとおわかりのように、高血圧は、脳卒中、心臓病、腎臓病に大きな影響を及ぼしているのです。

高血圧を防ぐには、日常生活に注意をすることが大切です。

それには、規則正しい生活と、精神の安定を心がけ、酒やタバコを控えなければなりません。

また、食生活には特に気をつけ、肉、魚、野菜などをバランスよく食べ、肥満を防止することです。調味料では、高血圧と関係がある食塩の使用を控え、一日一〇グラム以下を守りましょう。

成人病相関図

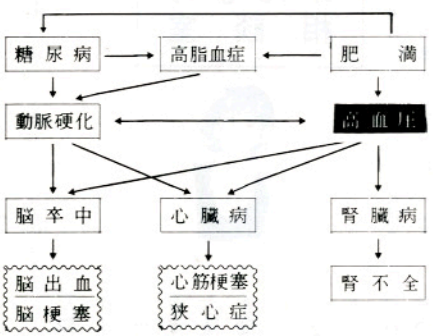

急性灰白髄炎（ポリオ）第二回投与を忘れずに

急性灰白髄炎（ポリオ）の第二回投与は、五月二九日です。

該当児は、生後三か月から四八か月の未投与の乳幼児です。忘れずに投与を受けましょう。

農地の売買は農業委員会のあっせんで

農委だより

農業委員会が、農用地などを「売りたい」「買いたい」という農家の間に立って売買のあっせんをする、農地移動適正化あっせん事業があります。

このあっせん事業で売買した場合は税金や融資についての大きな優遇措置があります。

この事業の対象となる農用地は農業振興地域の農用地区域にある農地、採草放牧地、農業施設用地などです。

あっせんを希望する農家はまえもって農業委員会に申し出をしておかなくてはなりません。

あっせんの対象とならないのは、すでに売買の約束が相互間できまっている場合で、これはあっせん事業にならないので、税金、融資などの優遇措置はありません。

くわしくは農業委員さん又は農業委員会事務局におたずねください。

税金や融資の特典

売主	買主
あっせん事業によって農用地等を売った場合 ①譲渡所得税（法人税）について 500万円の特別控除が認められます。	**あっせん事業によって農用地等を買った場合** ①登託をする時の登録免許税率が$\frac{50}{1,000}$から$\frac{12}{1,000}$に軽減されます。 ②不動産取得税の課税標準がその土地の価格の$\frac{2}{3}$の額に軽減されます。 ③農地取得資金が優先的に措りられ、借入金額も個人 1,000万円、農業生産法人 4,000万円まで借りられます。なお資金は、年利率3分5厘、償還期間は3年据置きの25年以内です。

みんなの相談室



農業者年金

問 夫が農業者年金に加入していましたが、病死してしまいました。子供がいないため私が農業経営を引き継ぐことになったのですが、夫の死後からでは加入に必要な期間を満たせません。夫の加入期間や保険料を納付した期間を引き継ぐことはできないのでしょうか。

答 一、農業者年金における法律関係は、個人ひとりひとりを対象として成立しているものです。したがって、たとえ夫婦間であってもその一方の者との間に成立していた法律関係を、他の者との間に成立している法律関係として置きかえることはできません。

二、このような理由から、夫が死亡したことにより妻が五〇アール以上の農地等の所有権又は使用収益権を取得し、農業経営主となったとしても、夫の死亡後から加入に必要な加入期間を満たせないときはあなたは加入資格がないことになります。

なお、夫の保険料納付済期間が三年以上あるときは、あなたは死亡一時金の支給の裁定請求ができます。

降霜に備えて防霜対策本部を設置

去る四月二六日各産業関係機関の降霜対策打合せ会が開催され、農産物を凍霜害から未然に防止するため、村防霜対策本部が設置されました。

期間は五月三一日までで、気象情報の収集と対策（広報活動など）と被害の実態調査とその対策等を行います。特に今春は寒暖の差が大きく、内陸部では晩霜の恐れがあると、気象台も予報しています。

これからのテレビ・ラジオなどの気象情報には、十分注意して、降霜の予報が出たら事前の対策を講じ、農作物を凍霜害から守るよう努めてください。

なお、被害発生の際は村防霜対策本部（役場経済課）に、被害状況を即時連絡されるようお願いします。

おしらせ

稲の直播栽培ごよみ

福島県農業会議、県稲作経営者会議では、稲の湛小土壌中直播栽培ごよみを作成した。稲の直播栽培法とは、近年新しく石川県農業短期大学農学博士中村喜彰先生が発案された米作りの技術です。

栽培ごよみは、稲の生育過程、水管理、作付手順や栽培上の留意点などが内容でありますから、これから取り組もうとする人や関心の高い農家にとっては一目でわかるため身近なごよみとして活用できる便利なもので、一部七百円です。

希望の方は、村農業委員会へ申し込みください。

公民館だより

生きがいを求めて共に学ぶ

公民館主催事業

昭和五九年度公民館主催事業を、次により開講する予定です。

参加希望者で申し込みをされていない方は、早急に申し込んでください。

◎参加申し込み先
鮫川村公民館（鮫川村山村開発センター内）
☎ 九―二二四七

社会学級

◎中央教室　五月二一日（月）午前一〇時～山村開発センター

◎西野教室　五月二二日（火）午前一〇時～西野生活改善センター

◎西山教室　五月二三日（水）午前一〇時～西山区集落センター

◎渡瀬教室　五月二四日（木）午前一〇時～渡瀬区集落センター

◎青生野教室　六月七日（木）午前一〇時～青生野区集落センター

少年ふるさと教室

六月三日（日）午前一〇時～山村開発センター

社交ダンス教室

六月一日（金）午後七時～山村開発センター

演歌教室

六月四日（月）午後七時～山村開発センター

浜料理教室

六月九日（土）午後二時～山村開発センター

なかま紹介



村内の各種文化団体・スポーツクラブ・サークルなどで、紹介を希望される団体は、公民館に投書するか電話連絡をお願いします。

公民館（山村開発センター内電話番号九―二二四七）

アマチュア写真クラブ

鮫川村アマチュア写真クラブは、昭和五八年四月一日に会員相互の親睦とアマチュア写真の振興を図る目的で結成され、現在活動を続けています。

現在の氾濫した写真の中で、より感動する写真を撮影するためには、被写体に応じた撮影テクニックが必要です。

あなたも是非お誘い合せの上気軽に加入して、共に写真技術を学びませんか。

加入希望者の連絡先は次のとおりです。

◎会　長　円井重雄　☎ 九―二〇二三

◎副会長　蛭田　正　☎ 九―二二六七

◎庶務会計　鈴木和則　☎ 九―二四四八

58年度開発センター利用状況

昭和五八年度の鮫川村山村開発センター施設の利用状況は次のとおりでした。

今年度もお気軽に利用してください。

（　）は夜間利用内数　内宿泊利用昭和58年度１件18人・昭和57年度３件 173人

内訳	年度＼目的	研修会等	集会合	会議	相談検診	結婚式	その他	合計
件数	58	59 (9)	188 (149)	127 (65)	57	25	31	487 (223)
	57	54 (8)	169 (144)	126 (51)	57	17	50 (4)	473 (207)
人数	58	2,312 (205)	8,331 (2,645)	2,653 (1,053)	3,286	5,335	3,833	25,750 (3,903)
	57	3,185 (173)	4,948 (2,443)	2,765 (768)	2,524	3,763	7,068 (349)	24,253 (3,733)

結婚式

内訳	年度＼月別	4	5	6	9	10	11	12	1	2	3	合計
件数	58	2	2	2	2	5	3	4	1	1	3	25
	57	4	2	1	1	1	4				4	17
人数	58	404	530	460	316	1,374	490	663	227	119	752	5,335
	57	927	462	172	209	145	877				971	3,763

新郎新婦ご紹介



四月に山村開発センターで公民館方式の結婚式を挙げ、新しい人生をスタートされたカップルは次のとおりでした。

おめでとうございます。

（新郎　蛭田和浩（田ノ上　長男）
新婦　舟木文子（棚倉町　剋雄　長女）
媒妁人　蛭田藤留　様
オト

人権擁護委員制度を ご存じですか

六月一日は、人権擁護委員法が施行された日です。人権は、人間が平和に生存する上で、最も大切な権利です。自分だけでなく、あなたも私もみんな人権が尊重されなければなりません。

お互いに人権を守って明るい社会をつくることが、私たちの願いです。全国の人権擁護委員は、六月一日を「人権擁護委員の日」と定め、この日を中心としてみなさんとともに一層人権思想の啓発に努めることを申し合せております。鮫川村には、法務大臣から委嘱された次の人権擁護委員がおります。

赤坂中野字大塩　大楽勝男さん
赤坂東野字大石草　鈴木嘉上さん

相談は無料で、秘密は守られます。お気軽にご相談ください。

福祉年金 現況届を忘れずに 提出は5月末まで

五月は、国民年金の障害年金、母子年金、寡婦年金を受けている方が「国民年金受給権者現況届」を提出する時期です。

この「現況届」は、受給権者や家族の状態などに変化がないかを確認し、引き続き年金が受けられるかどうかを確認するためのたいせつな届です。

もし提出しなかったり、遅れたりしますと、あなたの九月支払分以降の年金が一時差し止められますので、先に送付してある届出用紙に記入して、五月三一日までに役場住民課へ提出してください。

なお、昨年六月以降に新たに年金を受けることになった人は、提出する必要がありません。

春の「行政相談」週間 5月13日～19日

国民の権利や利益を守る上での心強い〝助っ人〟である「行政相談」を、より多くの方に知ってもらうために、行政管理庁では毎年春と秋に「行政相談週間」を設け、行政相談活動の紹介につとめています。

今年の春の行政相談週間は、五月一三日(日)から一九日(土)までの一週間です。

行政相談委員の緑川操さん(赤坂西野字仁田)は、次により相談所を開きますのでご利用ください。

- ●期日　5月21日(月)
- ●時間　午前10時～午後3時
- ●場所　山村開発センター

農繁期の火災予防 出かける前には 火元の確認を

毎日非常に乾燥した日が続きます。次のことに注意しましょう。

一、農繁期を迎え家を留守することが多いので、出かける前にもう一度火の元の安全を確かめること。

一、子供だけの留守のときなどは、特に火あそびに注意すること。

一、たき火、野火をする時は必ず消防署に連絡すること。但し注意報等が発令時は中止となります。

一、たばこの吸殻等は安易に捨てないこと。

(棚倉消防署鮫川分署)

おめでた

三月
大平　関根美津子父関根芳一

四月
草牛　鈴木　利信父鈴木利己
戸草　諸橋　恵父諸橋貞夫
青生野　八代倉之助68歳八代　亮
西野沢　芳賀　克夫68歳芳賀忠雄
辺栗　生田目カツ90歳生田目義也
反田　松本　工76歳松本源一
中沢　矢吹　トメ81歳矢吹一郎

おくやみ

三月　年齢世帯主
中沢　根本　キヨ59歳根本七郎
四月
山口　小林　三恵父小林正次
薄久保　高木　美紀父高木一一
青生野　三瓶　良二父三瓶栄治
新宿　湯坐　啓人父湯坐達雄

休日の在宅当番医

月日(曜)	当番医院 棚倉町	塙町	矢祭町
5月20日(日)	大木	車田	
27日(日)	診療所	根本	
6月3日(日)	和田	厚生病院	
10日(日)	阿部		慈泉堂
17日(日)	藤田	石川	

ゴミの収集日

収集コース	種別	5月	6月
江竜田～中野町～中山～田尻～彦次郎～反田～前沼～広畑～湯ノ田(可のみ)～役場～農協ストアー～保育所コース	可燃物	17.21.24 28.31	4.7.11.14.18 21.25.28
	不燃物	25	8.22
新宿橋～農協倉庫～給食センター～道少田～大塩～宿ノ入コース	可燃物	15.17.22 24.29.31	5.7.12.14.19 21.26.28
	不燃物	25	8.22
鮫中～真坂～寅卯平～茅～酒垂～滑石～折戸～永口～官沢コース	不燃物	24	7.21
越虫～青生野～葉貫～戸草～蔵の草～湯ノ田～中沢コース	不燃物	23	6.20
石井草～前田～鬼越～戸倉～菅田～沼野沢～岩野草～薄ケ久保コース	不燃物	—	1
官代～橡久保～遠ケ竜～内ケ竜コース	不燃物	25	8.22

※　休日は、可燃物・不燃物を出さないで下さい。
※　ゴミは、収集日の朝に出して下さい。

今月の納税　固定資産税(1)　納期限　5月25日(金)