広報
さめがわ
昭和55年
2月号
No. 314
編集兼発行
鮫川村総務課
塙町佐藤印刷所

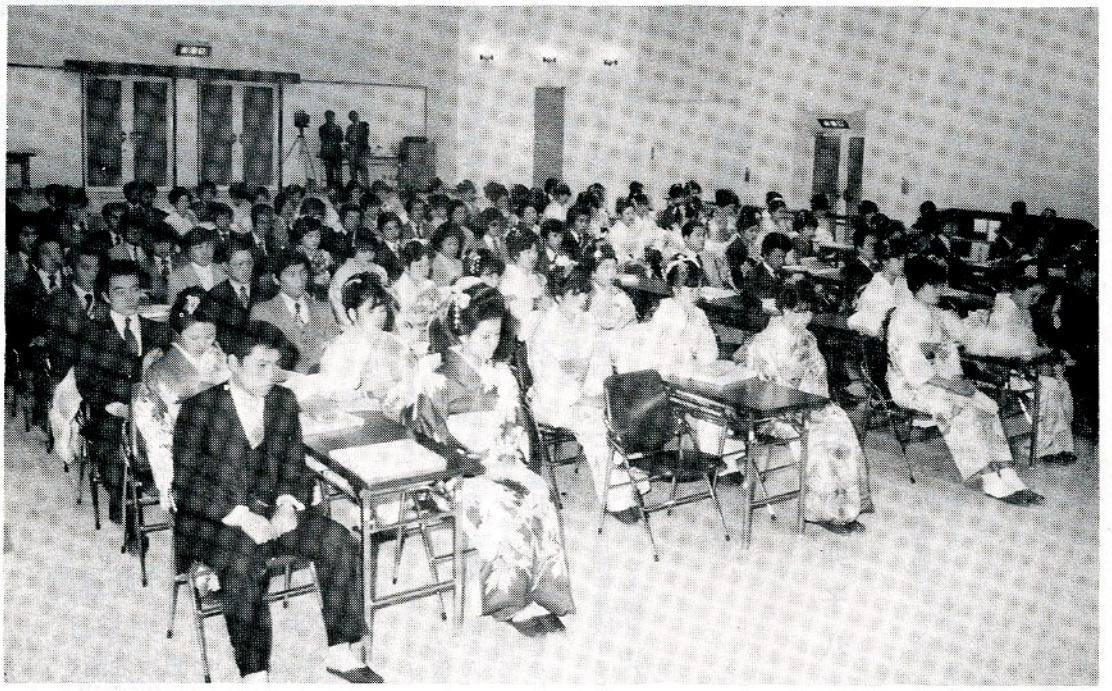

青春の花ひらく成人のよろこび

1980年代初めての成人の日に、鮫川村山村開発センターで祝福をうけた新しい成人者は男子58名、女子59名で計117名。身心共に健やかに豊かな教養を身につけたすばらしい成人ぶりに、村人を代表する多数の来賓から鳴り止まぬ大きな拍手がわき起りました。

石田村長からお祝の詞に加えて新しい時代に処する成人の権利義務意識を強調した式辞が述べられ、成人証書が代表者の関根明達君に手渡され、生田目孝子さんの謝辞がありました。

成人者の感想発表では鈴木智子さん、森美代子さんが成人の日を迎えての感謝の心情や、成人として社会に生き抜く決意を披瀝して感動をよびました。

- ⦿ 7日　鮫川幼稚園園舎竣工式
- ⦿ 18日　昭和54年度納税表彰式
- ⦿ 2月16日～3月15日　所得税の確定申告
- ⦿ 1日～29日　省エネルギー月間
- ⦿ 2月29日～3月13日　春の全国火災予防運動

今月の人口

（2月1日現在）

		前月比
人口	5,743	（＋7）
男	2,866	（＋4）
女	2,877	（＋3）
世帯	1,163	（　0）

村政のうごみ (10)

新農構の計画概要まとまる

村長　石田卯子八

鮫川村は昭和五四年度に新農業構造改善事業の計画樹立町村に指定され、調査審議機関の委員や推進員の方々を委嘱して、村民皆様の農業振興についての意向調査や部落協議会での話合いなどを積み重ね、農村地域農業構造改善計画の概要をとりまとめることができました。

この計画は国県の認可と財政上の援助をうけながら、わが村がこれからの農業情勢に対応する新な農業構造と、更に活力にみちた農村社会を創造することを目ざして各種の事業を実施しようとするものです。

基本的目標の一には農業の生産性向上と経営の近代化を促進するために、集団的総合的な土地基盤整備事業を先づ行うべきことを掲げております。

次にはこの地域に密着した特色ある農業を確立するため、畜産養蚕たばこ野菜などの複合経営態型の確立を推進するとしております。

これらの目標を実現するには農業者、特に若い農業者が地域に定住することが必須とされ、定住環境の整備を行うべきことをあげています。

次に混住社会化した今の農村集落で失われようとしている機能、即ち連帯感と融和性に富む人と人との結びつきを確くし、明るく豊かな地域社会の建設を主要な柱としております。

これらの諸目標を達成するための事業は広汎且つ多種目にわたりますが、総事業費は一二億二九五八万円と概算され、融資事業を加えると一三億三八三三万円の巨額となります。

これを事業区分毎にみると地域環境整備事業が一番多く三九・四%を占め、土地基盤整備事業の三三・六%がこれに次ぎ、農業近代化事業、特認事業と続いております。

これらの計画事業は国県の審査をうけ、認可があった後実施に入ることになります。ただ農村地域農構事業の事業費枠を一〇億円と農林水産省が示しているので、わが村の計画が標準枠を超過する点に困難がありますが、できるだけ確保に努めたいと思います。

五五年度事業としては、集団農区総合事業としての圃場整備事業二地区。生産組織整備事業の葉たばこ育苗センター。地域環境整備事業のひとつ一地区の運動広場。特認事業の集落センターは三地区の事業を実施に送りこみたいと考えております。

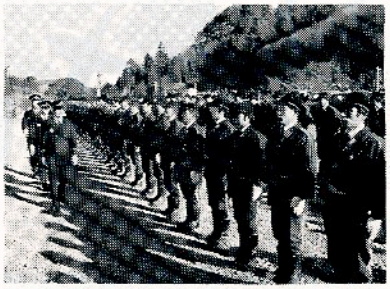



上は消防団の出初め式で村長の通常点検をうける幹部団員の勇姿。整然たる服装態度、たくましい健康、機敏な動作、厳正な規律など、たのもしい限りです。

下は消防自動車による分列行進で、機動化された消防団の威力が見られます。

春の全国火災予防運動

2月29日～3月13日

これくらいと思う油断を火が狙う！

山火事防止

春先は空気が乾燥し、季節風も強く特に山火事の一番多い時期です。

1、山では、タバコの火に注意しましょう。
2、たき火をした跡は完全に消しましょう。
3、たき火をする時は、消火バケツや消火器を用意しましょう。
4、火入れやたき火は風の強い日はやめましょう。
5、火入れやたき火をする時は消防署の許可をうけましょう。

◎火事になったら
地集電話　〇〇一一九番
普通電話　一一九番

棚倉消防署鮫川分署

おめでた

一二月

木之根　津田　琢美　父津田彰夫
青生野　山形　満行　父山形新一
鍛治平　芳賀　省三　父芳賀栄良
本　坂　水野　裕美　父水野富雄
広　畑　圓井　利幸　父圓井利一
青生野　吉成　達也　父吉成幸雄

一　月

水　口　関根　学　父関根　貢
二反田　片野みゆき　父片野良雄
青生野　土手内　進　父土手内隆男
中　沢　根本　幸治　父根本幸一
青生野　山形　裕二　父山形春男

おくやみ

一二月

	年齢	世帯主
前折戸	霜田ユフ	82歳　霜田ヨシ

一　月

酒　垂	鈴木ツメ	78歳　鈴木昭二
大　塩	水野義政	81歳　水野正広
名　下	須藤シツ	74歳　須藤　啓
折　戸	阿久津タヨ	79歳　阿久津忠男
青生野	鈴木ワカノ	78歳　鈴木一夫
浅屋敷	鈴木トミ	87歳　鈴木正利



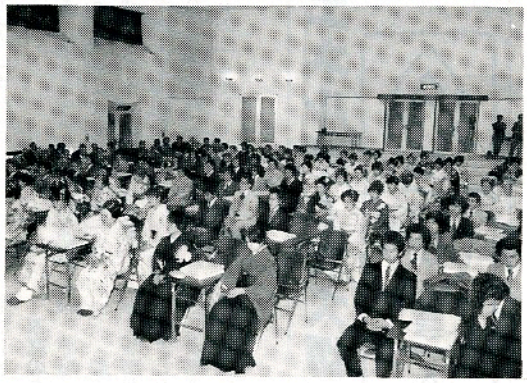

花やかな成人式の式場に今年は和服に袴をつけた女性の姿も見られ、個性的な装いが人目をひきました。また感想発表では成人のこの日まで育てられた両親の慈愛や社会の恩に感謝する言葉が述べられ、ほほえましい風景でした。

市町村別交通事故防止コンクール実施

1月1日～12月31日

福島県では、県民の交通安全意識を高め、交通事故防止を図るために、昭和五五年から市町村別交通事故防止コンクールを実施することになりました。

村民一人ひとりがお互いに注意して交通事故をおこさないように、またあわないようにしましょう。

実施要項は次のとおりです。

市町村別交通事故防止コンクール実施要綱

一、目　的

この要綱は、年間を通じ市町村ごとの交通事故の実態をは握し、適切な交通事故防止対策を推進するとともに、地域の連帯感に訴えて交通安全意識を高め交通事故防止を図ることを目的とする。

二、実施期間

昭和五五年一月一日から同年一二月三一日までの一年間とする。

三、主　催

福島県、福島県警察本部、福島県交通対策協議会

四、実施要領

各市町村の地域に発生した交通事故及び各市町村に居住する者が県内でおこした交通事故について、次の要領により事故率を算出し、地区グループに分けて実績を評価するものとする。

㈠　事故の基準点数

人身事故一件につき　三〇点

死亡事故一件につき一〇〇点

㈡　表　彰

各グループ別に市町村の実績を評価し、成績優秀な市町村については、県交通対策協議会長及び県警察本部長連名により表彰する。

鮫川村の交通事故率（昭和54年中）

人　口　5,494人　（54.11.1現在）
車両保有台数　2,698台
道路延長距離　206.7km
地区グループ　C

村内発生事故率

㋐ $\frac{180}{5,494人}+\frac{180}{2,698台}+\frac{180}{207km}=0.97$

村内居住者が県内で起した事故率

① $\frac{270}{5,494人}+\frac{270}{2,698台}+\frac{270}{207km}=1.45$

$0.97+1.45=2.42\div2=1.21$

国民年金の現況届は提出期限がかわります

国民年金の老令年金および通算老令年金を受けている方の現況届の提出期限がかわります。

一、新しい提出期限

毎年、二月一五日までに提出することになっていた現況届の提出期限が、年金を受けている方の「誕生月の末日」にかわりました。

ただし、誕生月が一月から三月の方については、今年の現況届に限り、今までと同様に昭和五五年二月一五日までに村役場住民課で証明を受けて送付してください。

二、提出されないとき

現況届が期限までに提出されないときは、提出されるまでの間、年金の支払が差し止められます。年金の裁定を受けてから一年経過していない方は、現況届を提出する必要がありません。

詳しいことは、村役場住民課年金係におたずね下さい。

2月29日～3月6日　全国山火事予防運動

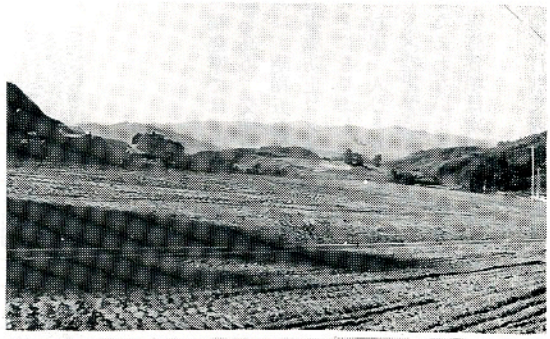

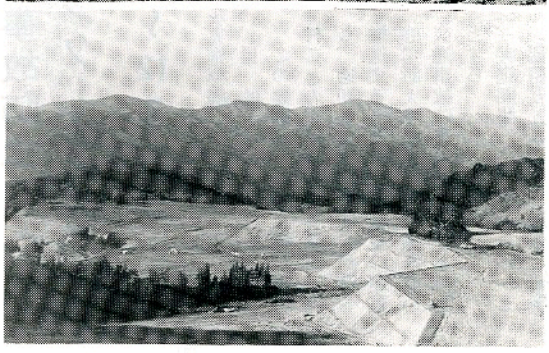

阿武隈山系開発事業の最後の追加工事である江竜田前ノ沢団地の工事が完成し、広々とした耕地が部落の前面に展開して、生れかわったような新しい集落の姿となりました。

部落の人たちの共同協力の心と積極的な意欲、それを採り入れた国県の施策が、この世紀の大事業を完成させました。

省エネルギー月間
2月1日～29日

エネルギーを大切に

省エネルギーは、五番目のエネルギー源――といわれます。

石油、石炭、天然ガス、原子力に次ぐ〝第五のエネルギー〟というわけですが、石油の九九・八%を輸入に頼るわが国にとって、省エネルギーは単なる〝節約〟にとどまらず、国民一人ひとりが生みだす〝第五の純国産エネルギー〟なのです。

いま、国をあげて七%の石油消費節減に努力していることはご存じの通りですが、折から暖房用の灯油が増える時期です。

あなたのご家庭でも七%の節約、〝第五のエネルギー〟の生産にご協力下さい。

家庭の冬の省エネルギー対策

◎ 部屋の温度を一八度以下にして、部屋の保温を工夫する
◎ 暖房器具の置き場所を工夫するとともに器具の手入れをする
◎ 太陽の熱を利用する
◎ 住宅に断熱材を使用する

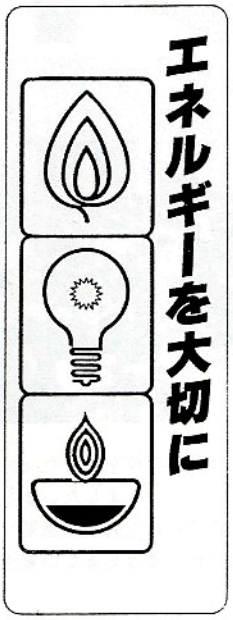

春の全国火災予防運動
2月29日～3月13日

二月二九日から三月一三日までの一四日間、春の全国火災予防運動が行われます。

二、三月は空気がカラカラに乾燥して風も強く〝危険な季節〟です。

火災の原因の中で七六%までが私たち自身のちょっとした不注意火の不始末によるものです。その出火原因のナンバーワンは、タバコで全火災の一四・一%。これで昭和三五年以来、一八年間連続して、タバコが出火原因のトップです。

二番目に多いのが「たき火」（一四・〇%）、以下「火あそび」「こんろ」「風呂かまど」となっています。

みんなで注意して村内から火災を出さないようにしましょう。





毎年開かれる公民館主催の書初め大会が、今年も盛大に開かれました。出品点数も多く出来栄えも優秀で、多数の参観者がありました。

所得税の確定申告　2月16日～3月15日

農業振興地域整備事業

農地転用の手続き方法

鮫川村は、昭和四五年に「農業振興地域」の指定を受けて、農業地域の保全と、計画的な発展の推進に努めています。

そのために農地を農地以外に利用する場合には、農振法（農業振興地域の整備に関する法律）と、農地法の手続きが必要です。

一、手続きが必要な場合

農地（田、畑、採草放牧地、桑園など）を農地以外に転用する時

例……（住宅、畜舎、豚舎、農機具置場、農作業場、倉庫、葉タバコハウス、養蚕ハウス、こんにゃく乾燥施設、きのこ栽培施設などの敷地、植林地、養魚池など）

二、手続きの順序

① 経済課での手続き（農振法）

イ、住宅敷地や農業用でない施設に利用する時

「農用地区域除外申請書」一部

「農用地区域内農地等の転用候補地事前申出書」二部提出

② 農業委員会での手続き（農地法）……経済課で手続きを済ませ、県知事許可を受けてから

イ、自己所有の農地を他の目的に転用する場合

ロ、所有権の移転及び賃借権設定と農地を他の目的に転用する場合

ハ、二アール未満の農地を農業施設にする場合

◎ 持参するもの

申請書、印鑑、土地登記簿謄本（申請地番のもの）、印鑑証明、住民票抄本、字限図、案内図、建物配置図

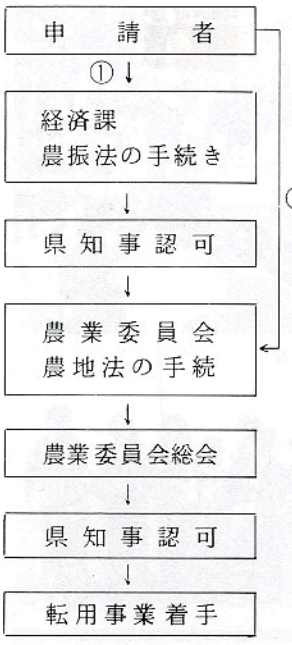

農地を転用する場合は、必ず以上の手続きを済ませて下さい。

無断転用しますと造成工事、建築工事の中止の勧告を受けたり、原状回復、その他違反行為の是正のための措置が命令されますので事前に役場で相談されるようお願いします。

鮫川村・鮫川村農業委員会

農業経営を移譲し 金沢寿雄さん（福原）に銀杯贈られる

大字渡瀬字福原、金沢寿雄さんは、長年にわたり農業経営に精励し、このたび息子さんに経営を移譲をしたため、農林水産大臣より褒賞（感謝状及び銀杯）が贈られ、一月二一日農業委員会総会の席上須藤会長さんから伝達されました。

この褒賞は、大正五年一月一日以前生まれた人で、一定の農地をもち、引続き二〇年以上農業経営を行ってきたか、または農業に従事してきた人が、六五歳に達する前に経営を移譲した場合に資格審査を受けた上で農林水産大臣から贈られるものです。



須藤会長より褒賞の伝達を受ける金沢寿雄さん

ゴミ収集日のお知らせ

二～三月のゴミ収集日は次のとおりです。

各家庭のゴミは袋等に入れ、散乱しないよう収集日の朝持ち出しましょう。

なお、燃えないゴミは一週間おきと毎月一回の収集コースがありますので間違いのないようご利用下さい。

2～3月のゴミ収集日

収集コース	種別	2月	3月
江竜田～中野町～彦次郎 広畑～新宿（新宿橋まで）	可燃物	毎週月・木曜日 11日を除く	毎週月・木曜日 20日を除く
	不燃物	（隔週月曜日） 25日	（隔週月曜日） 10日・24日
新宿（新宿橋から）～道少田 ～大塩コース	可燃物	毎週火・木曜日	毎週火・木曜日 20日を除く
	不燃物	（隔週月曜日） 25日	（隔週月曜日） 10日・24日
真坂～茅～酒垂～宝木 ～水口～官沢コース	不燃物	（隔週水曜日） 6日・20日	（隔週水曜日） 5日・19日
越虫～青生野～戸草～蔵ノ草 ～官代～遠ケ竜コース	不燃物	（隔週火曜日） 5日・19日	（隔週火曜日） 4日・18日
石井草～前田～鬼越～戸倉～菅田 ～沼野沢一岩野草～薄ケ久保コース	不燃物	毎月第1金曜日 1日	毎月第1金曜日 7日

※収集日が休日の場合は、ゴミ収集は行われませんので、次回の収集日に出して下さい。

春の全国火災予防運動　2月29日～3月13日

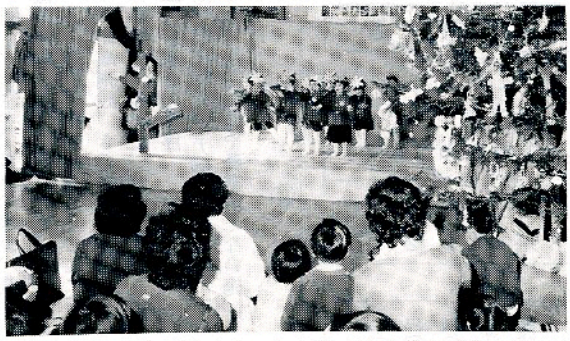



可愛い子供さんたちの無邪気なお遊戯や合唱に熱心に見入るお母さんたちの姿に、尊い母性愛が感じられます。上は西山児童館、下は渡瀬保育所のお遊戯会のひとコマです。

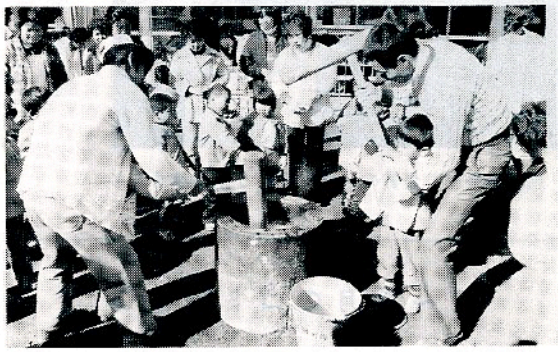

たのしくうれしいもちつき大会。子供も父兄も一体の愉快な恒例行事です。鮫川保育所での一場面。

医療費と税金

年間五万円以上の医療費は控除が受けられます

医療費の範囲

医療費控除が受けられる医療費とは、次のようなものをいいます。

一、医師や歯科医師に支払った診療代や治療代

二、治療や療養のために必要な医薬品などの購入費

三、病院や診療所へ入院するための費用

四、マッサージ指圧師、はり師、きゅう師、柔道整復師による治療を受けるために支払った施術費

五、保健婦、看護婦、准看護婦などに対して支払った療養上の世話の費用

六、助産婦に対して支払った分べんの介助料

ただし、健康診断や人間ドック、美容のための整形の費用や健康増進のためのビタミン剤や予防薬の購入費は医療費にはなりません。

しかし、人間ドックなどの診断の結果、病気が発見され、引き続き治療を受けた場合は、その人間ドックの費用も医療費に含まれます。

医療費控除の計算方法

負担した医療費－5万円（所得金額が100万円未満の人は、所得額の5％の金額）＝医療費控除額（最高200万円まで）

ただし、負担した医療費の中で、保険金などで補てんされた額、出産の場合に社会保険や共済組合などから支給される分べん手当などは個人で支払った医療費から差し引きます。

医療費控除を受けるには、確定申告に必要な事項を記入して提出するときに医療費の領収書を添付しなければなりません。病院などでもらった領収書は大切に保存しておきましょう。

詳しいことは、白河税務署または村役場総務課税務係にたずねて下さい。

休日の在宅当番医

（2月～3月）

月日（曜）	当番医院		
	棚倉町	塙町	矢祭町
2月3日（日）	診療所（棚倉町）	根本厚生病院	——
10日（日）	和田		
11日（月）	阿部	——	慈泉堂
17日（日）	藤田	石川厚生病院	——
24日（日）	勝田		——
3月2日（日）	菅原	中島厚生病院	——
9日（日）	薄葉		——
16日（日）	大木	——	慈泉堂
20日（日）	藤巻	石川厚生病院	——
30日（日）	診療所（棚倉町）和田		——

自衛官募集

意欲にあふれる若人の皆さん！あなたの実力を自衛隊で思いきり発揮してみませんか。

ただ今自衛隊では、自衛官を募集しています。

なお詳しいことを知りたい方は募集事務所または役場総務課にたずねください。

確定申告の期限は3月15日までです。

たばこは村内の小売店から買いましょう