広報
さめがわ
昭和54年
3月号
No. 303
編集兼発行
鮫川村総務課
塙町佐藤印刷所



区長さん組長さんご苦労さまでした

今年度の納税表彰式は、２月16日山村開発センターで盛大に挙行されました。

鮫川村の納税完納は、昭和53年度で22年間続いたわけで、このよろこびは大きく、来賓の白河税務署長さんや郡山社会保険事務所長さんから、全国一の美挙と賞讃され、区長さん代理さん、組長さん、使丁さんたち大いに面目をほどこしました。

この日組長さんの出席は100％で、席上健康家庭交通事故防止コンクール、永年勤続者の表彰も行われ、統計功労者水野芳光さん、永年勤続者蛭田東さん、消防施設寄付者石井正見さん平久江フヂ子さん、交通安全資金寄付者大楽勝弘さんに感謝状が贈られました。

- ⊙ １日　交通事故ゼロ、歩行者優先の日
- ⊙ ２月16日～３月15日　所得税の確定申告
- ⊙ 第３日曜日は『家庭の日』
- ⊙ ３月20日　動物愛護デー

今月の人口

（２月28日現在）

		前月比
人口	5,822	（＋７）
男	2,917	（＋３）
女	2,905	（＋４）
世帯	1,175	（＋２）

おしらせのちみ (47)

昭和五四年度に臨む予算編成方針

村長　石田卯子八

昭和五四年度の予算を中心に、関連条例案等を審議する三月定例村議会は、三月三日に招集され六日間を会期として熱心な審議が続きました。

この際、成立した新年度予算の編成方針や、施策の骨子について広くご理解を頂きたいと思います。

まず方針の第一に、活力ある人づくりを進める生涯教育の振興を挙げております。

いつの時代でも社会が発展する基礎は、活力ある住民の意志と行動力にあることはいうまでもありません。わが村においては義務教育施設が一応整備されたとはいい、教育が生涯を通じての重要な営みであることの認識に立って考えるとき、なお整備を進めるべきものが今後に残されており、且つ時代とともに新しい行政需要が生れてくるわけであります。

新年度には幼児教育のための幼稚園舎の建築を予定し、義務教育では鮫川小学校を改築し、鉄筋構造三階建の近代校舎とする事業に着手する計画であります。

社会教育では公民館と山村開発センターの一体的運営を進め、青少年の健全育成、成人教育の振興社会体育の一層の普及と発展を図りたいとしております。

第二に、住民生活の安定と福祉の向上であります。

高度成長の夢は再び追うべくもありませんが、景気浮揚を目指す国県の施策に呼応して、低成長下の住民生活を充実し、今後の長期的な安定、成長の基礎を作りつつ社会福祉の向上を図らなければなりません。

そのため就労機会を増大し、賃金所得の増加を図る目的を含めて公共事業の枠を拡大し、投資的経費を対前年比二九・一%の伸びとし、普通建設事業、災害復旧、失業対策費の計は五億八七八〇万円となりました。

福祉施策では国民健康保険給付の改善を行い、助産費、葬祭費、育児手当を増額し、保育所児童館母子健康センターなどの充実、老人福祉の向上にも努力することにしております。

第三は、魅力ある居住環境の整備であります。

阿武隈山系を地域とするわが村を、魅力ある居住環境とする要因は、交通網の整備をもって第一とすることは異論がないところと思います。

新年度には国県道の主要箇所が概ね改良ほ装される見通しもあるので、村道、林道、農道、作業道など住民の生活路線、産業路線の整備に一段と力を入れることになります。

そのため過疎債辺地債災害復旧債など有利な起債の活用を図り、また山村振興法過疎地域対策緊急措置法などの適用による県営の道路整備事業を導入する考えであります。

第四は、安定成長経済に対応する産業の振興であります。

阿武隈南部区域広域農業開発事業の最終年度に当りますが、追加要望の事業もあり、これらを含む全事業の完了と、既に完成した施設事業の健全な運営を軌道にのせる努力が必要であります。

第二期山村振興計画、第二次林業構造改善事業も最終年度になります。残っている事業を完成するとともに、第三次の準備が必要となります。

望み多い新農業構造改善事業はまず国の指定をうけ、計画の検討樹立を進めることになりましょうが、大事業であるだけに慎重な配慮が必要と考えられます。

昭和五四年度の一般会計予算は一三億八八〇〇万円、国民健康保険特別会計事業勘定二億二四八〇万八千円、直診勘定五三四七万三千円、簡易水道特別会計八九七万三千円の当初予算が原案通り成立しました。

一般会計の対前年比の伸びは一七%で、特別会計は何れも一〇%以内の低い伸び率であります。執行に当っては一層のご協力をお願いいたします。

火の用心

!!それぞれの持場で生かせ火の用心!!

これからは、毎日風が強く吹き乾燥した日が続きます。

各地に大きな火災が発生しています。子供の火あそびや特に山火事にはみんなで注意しましょう。

○　子供の手のとどく所にマッチやライターを置かないこと。

○　タバコの投げ捨てはしないこと。

○　たき火や火入をする時は必ず消防署の許可をうけること。

○　家を留守にする時は、もう一度火の元の安全をたしかめること。

◎　火事と救急は

◎農集電話　〇〇一一九番

◎普通電話　一一九番

白河消防署鮫川出張所

おめでた

一月

滝ノ下　芳賀　幸子父芳賀　邦弥
後折戸　阿久津　啓父阿久津　茂
鬼　越　圓谷　純子父圓谷　実
岩野草　須藤　昌子父須藤啓太郎

二月

滝　須藤　令子父須藤　一美
青生野　森田多加世父森田　政春
茅　白坂　健父白坂　利幸
石　井　中川西　智父中川西美好
岫　長　北條はるみ父北條　正敏

おくやみ

二月

前折戸　霜田　リウ71才霜田幸雄
戸　草　矢内　キワ84才矢内安喜
岫　長　北條　豊87才北條水城
関口耕地　藤田　春雄55才藤田文子

統一地方選挙

⊙ 福島県議会議員選挙
三月二七日　告示
四月　八日　投票

⊙ 村長・村議会議員選挙
四月一五日　告示
四月二二日　投票

選挙は、これからの政治を任せる人を選ぶ大変重要なことです。

わたしたちの願いを政治に反映させることのできる立派な人を選ぶためには、候補者をよく見、よく聞き、正しい判断で、棄権せずに投票しなければなりません。



投票日の当日、仕事などの「やむを得ない事情」で、自ら投票所に行き投票することができない人は、選挙の告示の日から投票日の前日までの間に、不在者投票をすることができます。

不在者投票をされる場合やその他わからないことがありましたら選挙管理委員会におたずねください。



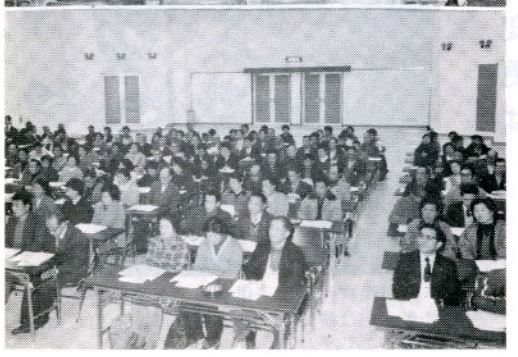

いつも出席率100％の納税組長さんを迎える納税表彰式で、交通事故防止コンクールの表彰が行われましたが、1位青生野区、2位東石区、3位渡瀬区という成績でした。また村の採石事業に長い年月勤務された国井ヒデさんが永年勤続者表彰をうけました。



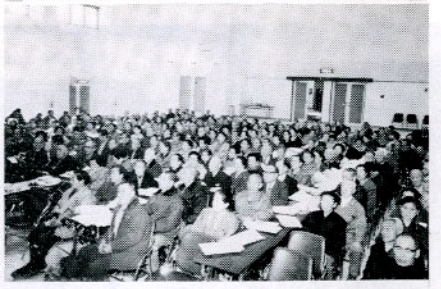

老人福祉法制定15周年を記念して鮫川村老人クラブ連合会が主催した老人福祉大会は、2月28日山村開発センターに300名余の参会者を集めて盛大に挙行され、功労者の表彰、宣言決議があり、高令者福祉向上のため気勢をあげました。



2月26日鮫川農協婦人部の若妻部会が、公民館で有意義な研修会を開いて、これからの農家経営について勉強しました。

富田小学校に新しい校章

富田小学校は、創立一〇〇周年を記念してこのたび新しい校章ができました。

この校章は、小学校校門前にある桜の花と、校庭にあるイチョウの葉と、地名の富田を稲穂で表わしたものです。

図案者は本村出身で福島市在住の中井恒雄（恒峯）氏。

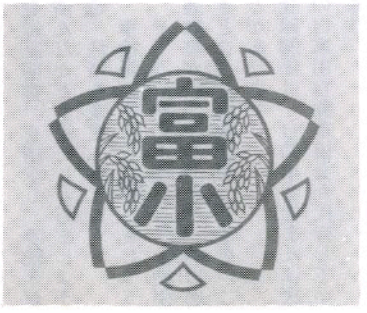



恒例の公民館主催書初め大会。すばらしい作品が多く参観者によろこばれました。



鮫川保育所では子供さんと父兄の皆さんでにぎやかな餅つき大会を開いて、たのしい一日をすごしました。



保育所の子供さんたちのたのしい豆まき風景です。

休み日の在宅当番医

（3月4月分）

月日（曜）	当番医院		
	棚倉町	塙町	矢祭町
3月4日（日）	大木	石川	木村
11日（日）	菅	厚生病院	慈泉堂
18日（日）	棚倉町診療所	中島	菊池
2 21日（祝）	和田	根本	木村
25日（日）	阿部	厚生病院	慈泉堂
4月1日（日）	藤田	車田	木村
8日（日）	勝田	石川	慈泉堂
15日（日）	菅原	厚生病院	菊池
22日（日）	薄葉	中島	木村
29日（日）	大木	根本	慈泉堂
30日（月）振替	菅	厚生病院	木村



剣道スポーツ少年団の結団式が2月25日鮫川高校体育館で行われ、元気のよい鋭い気合がひびきわたりました。

この少年団は身心ともに健康な少年になることを目標とし、礼儀正しく、剣道を通じて身心をきたえる練習を続けています。

団長は大池基義さん。結団式には石田村長も出席して激励しました。

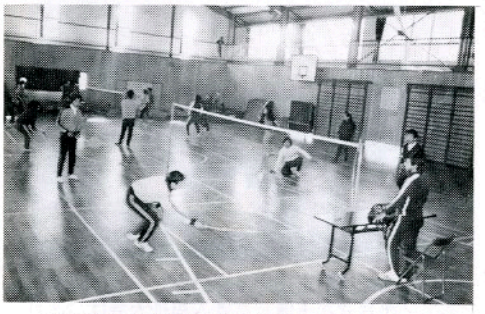

体育協会主催の冬の体育大会として、2月25日第4回卓球バドミントン大会が鮫小体育館を会場にして開催されました。

自動車の登録変更はいますぐに！

自動車税は、四月一日現在の車検証の名義者に対して、五月に課税されますが、次のような場合にはいますぐ陸運事務所に登録変更手続きを行って下さい。

◎ 車を下取りに出したり他人に譲渡したとき

車検証の名義を新しい所有者の名義に直してもらいましょう。そのままにしておきますとその車の税金が今年もまた前の持主に課税されます。

◎ 廃車したとき

廃車を依頼したら必ず「まっ消登録証明書」を請求し、手続きが済んだかどうかたしかめましょう

◎ 住所を変更したとき

車検証の住所も変更しましょう

せっかく納めようとしても納税通知書が届かなかったり、納め過ぎとなった税金が戻ってこないことがあります。

登録関係は、自動車会社または次の自家用自動車協会が代行しています。

自家用自動車協会

白河支部　電話（〇二四八二―三―三八五〇）

棚倉支部　電話（〇二四七三―三―三〇二八）

所得税の確定申告は3月15日まで

たばこは村内の小売店で買いましょう。