広報
さめがわ
昭和54年
2月号
No. 302
編集兼発行
鮫川村総務課
塙町佐藤印刷所



この青春に悔なからしめよ!!

今年1月15日、鮫川村の成人の日は、山村開発センターで、式典と祝賀会がにぎやかに行われました

このよろこびと祝福をうけた成人は148名で、昨年より14名も多く、来賓席も満員で、例年にない盛況でした。

男性の諸君は真新しい背広に身をつつみ、女性は華やかな振袖姿で、たくましい健康、花のような美しさ、大集会室は楽園の雰囲気にみたされました。

再び廻り来ることのない青春を悔なからしめるために、よき隣人を得て、励まし合いながら、力強く生き抜く決意をもつようにと、石田村長が式辞を述べ、成人代表の小宅新一君が誓詞を朗読しました。

- ⊙ 2月16日　納税表彰式
- ⊙ 2月16日～3月15日　所得税の確定申告
- ⊙ 2月28日～3月13日　春の全国火災予防運動
- ⊙ 第3日曜日は『家庭の日』

今月の人口

（1月31日現在）

人口	5,815（+14）
男	2,914（+6）
女	2,901（+8）
世帯	1,173（+2）

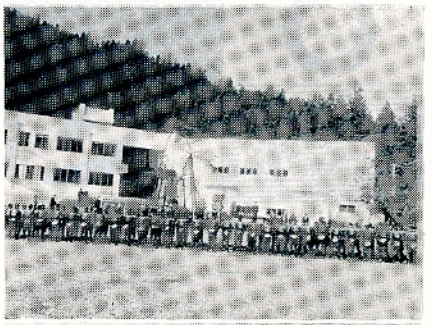



勇ましい消防団の出初式が、山村開発センター前の広場で行われ、無火災分団として第7分団（青生野）第3分団（西山）第2分団（西野）第4分団（渡瀬）が表彰され、優良団員として第1分団須藤宏班長他11名が表彰されました。

村政のあゆみ (46)

町村財政における歳入構造

村長　石田卯子八

鮫川村の一般会計予算は、当初で一一億八六〇〇万円でしたが、年間幾度かの補正を経て、只今の現計予算は一三億七五九五万八千円となりました。

この現計で歳入の内容をみますと

地方交付税　五億九七九一万円

国庫支出金　一億九二〇二万円

県支出金　一億二八二五万円

で、この計が一〇億二八一八万余円となりますから、これだけでも国や県から受ける財源が七四・七%の高率に達します。

それに村債が一億九〇七〇万円で一三・八%になり、村税は七七三二万八千円ですから五・六%という比率になります。

その他各種交付金、分担金負担金、使用料、財産収入、繰越金など併せて五・九%があります。

この歳入構造がわが村の財政の象徴的な姿といえるかと思います。即ち歳入の八〇%にも近い額が、国や県から受ける依存財源で、自主財源の中核である村税が六%に足りない数値を示していることであります。

このことは、村の行政が住民の需要に応える各種の事業や施設を行うについて、何れも国県の補助助成に頼らざるを得ない事実を物語るもので、陳情請願に駆け廻らなければならない所以であります。

従って一つの施設、一本の道路を開くにも村単独の財源では間に合わず、国、県のヒモのついた事業を導入せざるを得ないことを理解されなければなりません。

ここ数年来、国や県の国債、県債依存度は急激に上昇しました。市町村もこの例外にあることはできませんが、わが村としては努めて良質の起債を求める選択上の努力をしております。

過疎、辺地などの指定を有効に生かして、起債を償還する場合に地方交付税に算入して貰える、災害対策債、過疎債、辺地債などの適用と、枠の拡大に努めているわけであります。

一九八〇年代は地方の時代ともいわれますが、地方自治体の財政構造がいつまでもこのような状態であってはならず、私達は強く国に対して、抜本的な財政対策の確立を要望しているところであります。

村の昭和五四年度予算は只今編成の作業を進めていますが、各地域、各層から求められている住民皆様の要望を、最も効率的に消化できるよう、歳入面の適切な処理と努力を鋭意続けているところであります。

春の全国火災予防運動

2月28日～3月13日

〃それぞれの
持ち場で生かせ火の用心〃

山火事の防止

春先は空気が乾燥し、季節風も強く特に山火事の一番多い時期です。

1、山ではタバコの火に注意しましょう。

2、たき火をした跡は完全に消しましょう。

3、たき火をする時は、消火バケツや消火器を用意しましょう。

4、火入やたき火は風の強い日はやめましょう。

5、火入やたき火をする時は消防署の許可をうけましょう。

◎万一火事になったら

※農集電話　〇〇一一九番

※普通電話　一一九番

ダイヤルで直接つながります。

全国山火事予防運動
2月28日～3月6日

白河消防署鮫川出張所

おめでた

一二月

余所内　関根　恵父関根　功男
上耕地　山形那緒子父山形　郁夫
福原　芳賀ゆかり父芳賀　利弘

一月

名下　西野　詞子父西野　信美
彦次郎　赤坂信太郎父赤坂　一郎
浅屋敷　高坂　祥子父高坂　修一
酒垂　鈴木　麻子父鈴木　徹男
折戸　阿久津　勝父阿久津一男
余所内　関根　俊久父関根　勝久
西高坂　健作父高坂　仁一
鐘撞堂　鈴木　良子父鈴木　則男
酒垂　石井　洋平父石井　良夫

おくやみ

一二月

	年齢	世帯主
関口	藤田ヤチヨ59才	藤田新一
鍬木田	岡部　義恵49才	岡部ミチ子
折戸	阿久津菊治78才	阿久津定太郎
新宿	金澤　省三79才	金澤省道

所得税・贈与税 申告始まる

贈与税の申告は二月一日から、所得税の確定申告は二月一六日からそれぞれ受付が始まり、どちらも三月一五日が申告期限です。

期限間近になると税務署は大変混雑しますので、申告はできるだけ早く済ませるようにしてください。

所得税の確定申告をしなければならない人は、①事業をしている人などで、昭和五三年中の所得の合計額が基礎控除などの所得控除の合計額より多い人、②サラリーマンで、二か所以上から給与を受けている人や給与以外の所得が二〇万円を超える人などです。

また、サラリーマンなどで雑損控除や医療費控除、住宅取得控除などの還付を受けるための申告は二月一六日前でも受付けます。

贈与税は、昭和五三年中に個人からもらった財産の価額が六〇万円を超える場合は申告しなければなりません。

計算の仕方や申告書の書き方などでわからないときは、最寄りの税務署か役場の総務課税務係におたずねください。



にぎやかだった今年の成人式。受付にならんだ青年会員のハッピ姿も威勢がよく、祝賀会での交歓風景もなごやかでたのしいものでした。

バスの乗り降りが 停留所以外でもできます！

このたび福島交通ではサービス向上の一環として、どこでも自由に乗り降りできる便利な区間を次のとおり設けましたのでご利用ください。

一、自由に乗り降りできるフリー区間

塙・鮫川線　釜藤～鮫川中学校入口

二、実施予定日　昭和五四年三月三一日から

三、乗降方法

① 乗車の際は、道路左側の安全な場所で早めに手を上げて合図してください。

バスの直前を横断したり、急などび出しは絶対にしないでください。

② 降りる際は早めに降り場所（希望地点のおおむね五〇メートル手前で）降車ボタンを押して合図し、バスが停車してから席を立つようにしてください。

③ フリー区間であっても、交差点、急な曲り角急な坂道、見通しの悪い所、他の交通の妨げになるところでの乗り降りはご遠慮ください。

④ 停留所が近くにある場合は停留所をご利用ください。

四、運賃は乗車する区間の外側の最も近い停留所間の運賃になります。

詳細については福島交通本社、または最寄りの営業所におたずねください。

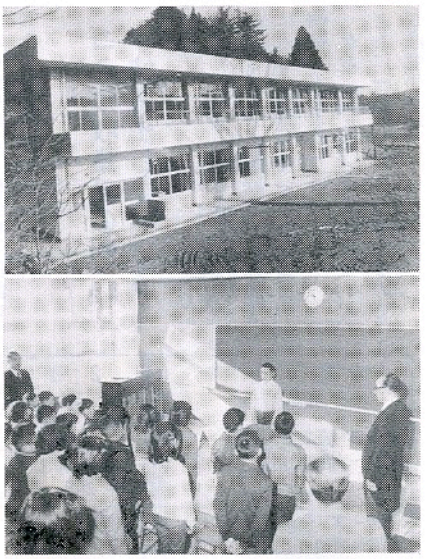

富田小学校の新築校舎が、鉄骨構造二階建のスマートな姿を現わしました。父兄の皆さんにも増して児童たちのよろこびは大きく、終生忘れ得ない思い出となるでしょう。

乳用基礎雌牛 アメリカから輸入される

このたび県酪連では、乳用牛の資質の向上をはかり、酪農経営の安定をめざして乳用基礎雌牛輸入事業が実施され、うち一頭を本村の酪農家蛭田晃さんが導入されました。

この乳用牛は、酪農の先進国であるアメリカから輸入され、能力資質が優れ、しかも体積のある、系統的にも優秀で、今後各方面からその成果が期待されています。

名　号　ミットラントエスロックマンモーナ号

生年月日　一九七五年（昭和五〇年）五月六日生

産　地　カリフォルニア州　ミッドランド牧場

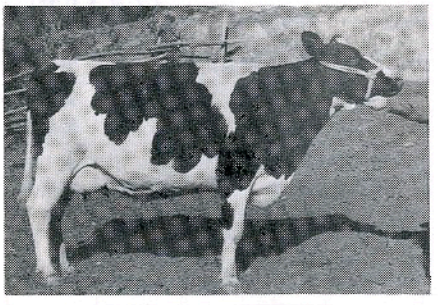

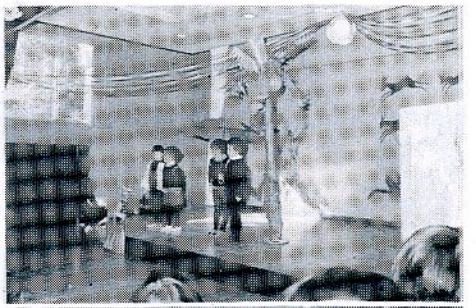

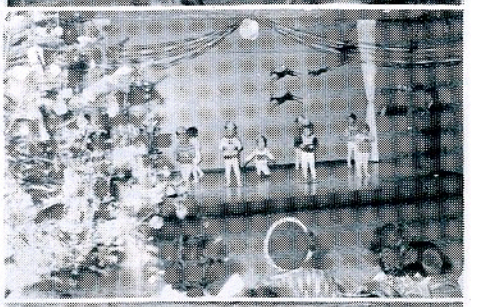

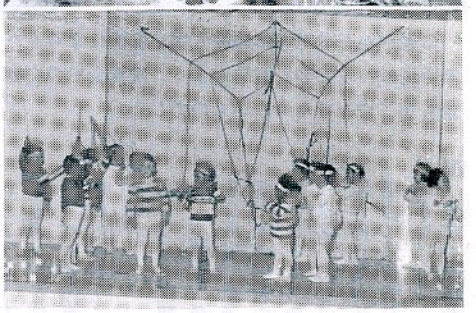

鮫川保育所と西山児童館と、渡瀬保育所の可愛い子供さんたちが、たのしいお遊戯会を開いて、お母さんお父さんたちをよろこばせました。

道路交通法の改正点

行政処分

その3

無車検無保険も違反点

いままでは道路交通法違反に問われるのみで、行政処分を受けなかった次のような違反も、今後は処分の対象になります。

無車検、無保険（強制保険）は何れも違反点六点。車庫代りに道路を使用した〝青空駐車〟は二点夜間の八時間以上の路上駐車は一点。

この四つは車を持つ者の最低の責任となります。

酒酔い〟は免許取り消し

麻薬や覚せい剤を飲んでの運転と、酒酔い運転は厳罰で、一度の違反で免許は取り消されます。

〝麻薬、覚せい剤運転〟は、これまで過労運転並みの比較的軽い処分（違反点六点）でした。しかし大事故につながる危険性が強いうえ、麻薬、覚せい剤の常用による中毒症を防ぐ意味も含めての厳罰（一五点）です。

酒酔い運転は従来、一二点でしたが、この政正で一五点に引き上げられました。



麻薬、覚せい剤運転と並んでの最高点です。

優良ドライバーに恩典

優良ドライバーには、恩典があります。

厳しい取り締りばかりが、決して能ではないというわけです。

優秀な運転者にはごほうびをあげ、一層、安全運転に心がけてもらいたいというねらいです。

二年間無事故無違反者がスピード違反や信号無視など違反点二点までの軽い違反を犯し、その後三か月間無事故、無違反だった場合は、この点数は違反点数からはずされます。

いままではこの点数の〝消却期間〟が一年でしたから、四分の一に大巾短縮されたわけです。

（広報通信）

—老令年金—

現況届はお済みですか

国民年金の老令年金、通算老令年金を受けている方は、引き続き年金を受ける権利があるかどうかの確認を受けるために、「現況届」を昭和五四年二月一五日までに出さなければなりません。

あなたの所に送付になった現況届用紙を、鮫川村役場住民課で、証明を受けて発送してください。

なお現況届をしないと、昭和五四年六月定期支払分から年金の支払いが差し止められますので注意してください。

現況届についてわからないことがありましたら、村役場住民課におたずねください。

ゴミは収集日の朝持ち出しましょう

二月と三月のゴミ収集日は次のとおりです。各家庭のゴミは袋等に入れ、散乱しないよう収集日の朝持ち出しましょう。

なお、燃えないゴミは各コースともに一週間おきに収集するのでご注意下さい。

毎日のゴミはビニール袋を利用しましょう。

収集コース	種別	2月	3月
江竜田～彦次郎～広畑～新宿～大塩コース	可燃物	毎週月・木曜日	毎週月・木曜日
	不燃物	(隔週月曜日) 26日	(隔週月曜日) 12日・26日
真坂～茅～酒垂～宝木～水口～官沢コース	不燃物	(隔週水曜日) 7日・21日	(隔週水曜日) 7日
越虫～青生野～戸草～蔵ノ草～官代～遠ケ竜コース	不燃物	(隔週火曜日) 6日・20日	(隔週火曜日) 6日・20日

※　収集日が祭日の場合は、ゴミ収集は行われないので、ゴミは出さないで下さい。

休み日の在宅当番医

（2月3月分）

月日（曜）	当番医院 棚倉町	塙町	矢祭町
2月18日（日）	菅原	厚生病院	菊池
25日（日）	薄葉	車田	慈泉堂
3月4日（日）	大木	石川	木村
11日（日）	菅	厚生病院	慈泉堂
18日（日）	棚倉町診療所	中島	菊池
21日（祝）	和田	根本	木村
25日（日）	阿部	厚生病院	慈泉堂

たばこは村内の小売店で買いましょう。