広報
さめがわ
昭和５２年
12月 号
No. 288
編集兼発行
鮫川村総務課
塙町佐藤印刷所



地方自治30年記念式典で栄光の文化功績章

今年30歳を迎えた村の文化祭は、「ひらけゆくふるさとの展望」をメーンテーマとして11月21日から４日間、にぎやかに各会場で開催されました。

好天気が続いて各行事とも例年にない盛況でしたが、22日には地方自治30年記念式典が開発センターで挙行され、村の30年の歩みの中で記録すべき業績を残された功労者の方々が顕彰されました。

中でも教育文化部門で、学校環境を花一杯で飾り花壇コンクールで連続10回入賞した鮫川小学校。学校体育では駅伝競争の覇者鮫川中学校。句集「一滴の灯」を出版した故西島康氏。歌集「ここだ咲く野百合の中に」を出版した故斉須寛氏。無形文化財渡瀬獅子舞を保存してきた渡瀬獅子舞保存会。体力づくり大会に連続優勝している渡瀬家庭バレーボール愛好会が、栄光の奨励賞や功績章を贈られ、参会者一同から盛んな拍手と賞讃をうけました。

- ⊙ １日　交通事故ゼロ、歩行者優先の日
- ⊙ ５日　交通事故相談日（白河地方行政連絡室 TEL 白河(2)１５５０）
- ⊙ 12月15日～１月14日　年末年始の交通事故防止県民運動
- ⊙ 第３日曜日は『家庭の日』

今月の人口

（12月１日現在）

人口	5,841	（＋２）
男	2,937	（＋２）
女	2,904	（　０）
世帯	1,159	（＋２）

新しい民生委員決る

任期満了による新しい民生委員に一二月一日付で厚生大臣の委嘱状が伝達されました。

本村の民生委員定数は一六名で内一一名が再任、五名が新任されました。

民生委員氏名

赤坂西野　高坂　エイ　再
赤坂西野　北條　正人　再
西　山　関根　市郎　新
〃　本郷　市次　〃
赤坂中野　鈴木　森正　〃
〃　矢吹　甫　再
〃　宗田美津枝　〃
赤坂東野　石井草　中川西金之助　〃
〃　宗田　幸雄　〃
〃　円井　稲子　〃
富　田　鷺野谷巳之二　〃
〃　松本　一郎　〃
渡　瀬　芳賀　登　再
〃　蛭田　覚　新
青生野　森田　一雄　再
〃　大竹　保　新

なお第一回協議会で総務に中川西金之助氏が再選され、副総務に鷺野谷巳之二氏が選任されました

優良団体の表彰をうけた岩野草下国民年金組合

去る一一月九日福島市県文化センターで行われた国民年金事業優良団体表彰式の席上、岩野草下組合が前納による完納実績が認められ、県知事賞を受賞しました。

国民年金は私達の老後の豊かな生活を保障するため設けられた制度です。必ず完納して老後に備えましょう。

おめでた

十一月

上野町　吉田良江　父吉田良一
滝ノ下　芳賀悦男　父芳賀邦弥
青生野平久江めぐみ父平久江七郎
木戸沢　石井さゆり父石井照也
田　尻　蛭田竜彦　父蛭田正美
道少田　舟木英之　父舟木一郎
石ノ花　舟木順子　父舟木金一
薄ケ久保高木奈津美父高木勝寿
薄ケ久保高木健一　父高木勝寿
落　合　我妻さゆり父我妻光男

おくやみ

十一月　年令　世帯主
青生野白坂クマ　86才白坂幹雄
森ノ前中川西タカ　68才中川西敬吉
発地岡高野イセ　94才高野偉一
大戸中小松義信　79才小松一郎
滝ノ下遠藤キク　95才遠藤義男
越　虫根本直吉　68才根本　勝

さぎり荘だより

さぎり荘へ厚意の寄付がありました。厚くお礼申し上げます。職員一同環境の美化につとめ、お客様がゆっくり、くつろげるよう努力いたしております。

さつき　13本　摺合　芳賀喜重殿
さつき　3本　江竜田芳賀利雄殿
すずらん50本　新宿佐藤呉服店殿
どうだんつつじ　42本
昭和五二年度初老会　殿
（斉藤市男殿外五五名）
座ぶとん　50枚
昭和五二年度還暦会　殿
（岡部千代喜殿外二五名）

おはなのしみ(32)

米の需給対策と地域性の課題

村長　石田卯子八

農林省が昭和五三年度の米の転作目標面積を三九一千haとし、売渡申込限度数量を八三〇万tと定めたことについて、全国の農家及び関係者に大きなショックを与えたことは既にご存じのところであります。

これについて本県では県の方針や配分方法について、水田利用再編対策協議会が開かれ、私も町村会長として出席を要請されました。

その際本県の転作目標面積が一万八五〇ha、申込限度数量三六万六〇〇tであることが明らかにされ、本県水田面積の九・八%で本年度目標の二・八倍であることを知り、この納得し難い数字に予想外の感を深くしたのであります。

農林省の水田利用再編対策が出される前、私たち東北、北海道ブロック町村会長会議は、関係知事及び政府に申入れをしました。

それは東北の地域性を重視して貰わなければならないということで、東北は自然的条件が米作に適しており、米以外の作物に転換することが困難であること、既に三全総においても東北を食糧基地として位置づけているのであるから、これらの事情を踏まえて配分されたいという内容のものでした。

この地域性の原則がどの程度配慮されたかも明らかでなく、生産調査実施以来、毎年目標を上廻る実績を示した本県農業者の努力が全く評価されていない点、転作を可能にする土地条件整備の問題、転作農産物の価格補償の問題等国の真意をただす必要ありとして、県の対策協議会は市町村への配分を留保し、予定されていた市町村長会議を延期することにしたのであります。

そして一二月二日松平知事を先頭に農林省に強力な働きかけを行うことにしました。

農林省では担当の責任者である園芸農産局長、事務次官、更に農林大臣中川一郎氏に面会し、本県の実情を訴え、三点についての要請を提起しました。

しかし当局側の反應は冷たく、数字の改訂、ペナルテーの考慮はできないとし、僅かに土地改良面積については配慮したいというだけで、中川農林大臣も只頼むという逆陳情の形となりました。

このような経過を経て、やがて各市町村の実施目標面積が出ることになります。

米過剰の現実に即して生産抑制対策が必要であることの理解は誰しも同じであるとは思うが、如何にすれば最も効果的にこれを実施できるか。マイナス面を最小のものとし、将来にわたって安定的な食糧農産物の生産体制を確立できるかが重要な課題であります。

農業者も農業団体も、行政もよくよく考慮し話し合って最善の途を選ばなければならない時が来たわけであります。

村の歴史に残る功績の人々

地方自治30年記念式典

被顕彰者

〔行政部門〕

◎行政功労章
阿久津辰弥（元村長）　吉田義美（前村長）　大楽勝男（議長）　吉田義一（副議長）　大竹茂（議員）　船木操（前議員）　松本亨（前富田区長）

◎選挙管理功労章
鈴木源義（選挙管理委員長）

◎消防功労章
蛭田藤留（前消防団長）

◎統計功労章
宗田貞治（統計調査員）　水野芳光（同）

◎永年勤続章
須藤英一（元助役）　坂本恵司（助役）　芳賀文雄（収入役）　緑川清幸（課長）　前田守保（同）

◎納税功労章
戸倉納税組合（納税完納五〇年以上）　大戸中納税組合（同）

〔社会生活・福祉部門〕

◎民生功労章
白坂勝弥（元民生委員）　小松七郎（同）　中川西金之助（民生委員）

◎へき地医療功労章
矢吹軍二（前診療所長）

◎社会体育功労章
矢吹孝之助（体育協会長）　生方利夫（審判協会長）

◎道路愛護功労章
戸村米蔵（元道路補修員）

〔教育・文化部門〕

◎環境美化奨励賞
鮫川小学校（花壇コンクール連続一〇回入賞）

◎学校体育奨励賞
鮫川中学校（駅伝競争連続上位入賞）

◎地方文化功績章
故西島康（俳句集「一滴の灯」出版）　故斎須寛（短歌集「ここだ咲く野百合の中に」出版）

◎郷土芸能奨励賞
渡瀬獅子舞保存会（無形文化財保存）

◎社会体育奨励賞
渡瀬家庭バレーボール愛好会（体力づくり大会に連続優勝）

〔産業・経済部門〕

◎産業功労章
藤田秀男（農協組合長）

◎林業功労章
鈴木市夫（前森林組合常務理事）

◎農業功労章
関根信政（元農業委員会長）

◎畜産功労章
鈴木一実（養畜組合支部長）

◎産業功績章
青戸平之進（精農家）　阿久津光翁（優良たばこ耕作者）

◎産業奨励賞
青生野協業養蚕組合（協業大規模養蚕）　青生野協業和牛組合（協業放牧和牛飼育）　西山和牛改良研究会（和牛の資質改善）



顕彰状と功労章は先づ行政功労者に贈られた。

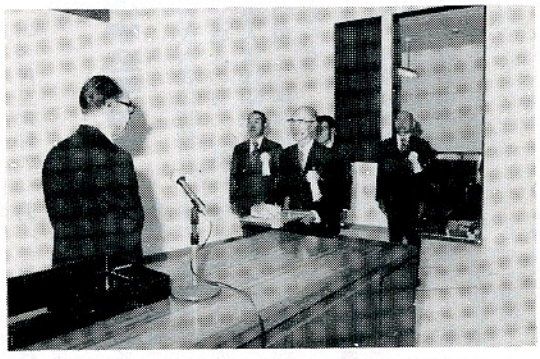

選挙管理、消防、統計功労者が続いて顕彰される。



社会福祉、産業経済部門はそれぞれの途に生涯をかけてきた人たち。



盛大な畜産の祭典

第30回畜産共進会

第30回を迎えた恒例の共進会は11月11日畜産センターでにぎやかに開かれました。　この日出陳された牛は約70頭。いずれも見事な牛ばかりで、慎重な審査の結果次のように入賞が決りました。

グランドチャンピオン
肉用牛　芳賀清一（摺合）
乳用牛　舟木　久（切蛇）

優　等
肉用牛　我妻広光、松崎安
乳用牛　舟木早苗、舟木久

村独自の催し

お母さんお嫁さんに感謝する会



文化祭の中心行事の一つになっているお母さんお嫁さんに感謝する会は、11月23日開発センターで開催され、例年を上廻る690名のお母さんお嫁さんが参加され、健康赤ちゃん表彰のほか、婦人会員の踊りや小湊法笙一行の民謡などでたのしい一日をおくりました。なおこの会の一部が同日夕方のNHKテレビで放映され、県内の話題になりました。

村税完納運動

12月1日～12月26日

未納の村税は
今すぐ
完納しましょう

未納になっている各種村税を自主的に完納していただく村税完納運動を展開しております。

一二月は農産物等の代金の入る時期でもあり、何かと御都合もあることと思いますが、未納になっている方はこの際是非完納され、継続二一か年全村完納の実績をおさめるよう御協力下さい。

なお、今月の納税は村県民税第4期分（納期限、一二月二六日）です。

成人式参加申込受付中

第三〇回鮫川村成人式は昭和五三年一月一五日（成人の日）に行います。今回の成人者は昭和三二年四月二日から昭和三三年四月一日までに生れた方です。

つぎの名簿は世帯総合台帳で調査したものですが、名簿に載っていない方で鮫川村の成人式に参加を希望される方は、期日厳守の上お申込み下さい。なお、申込みがないと式に参加ができません。

㈠申込受付期限　昭和五二年一二月二六日

㈡申込先　鮫川村公民館（電話三一五一）

㈢申込方法　つぎの事項を電話又は文書で連絡のこと

①氏名②生年月日③父（母）氏名　住所④本人現住所

成人者名簿

▽赤坂西野　三名

矢吹敦子（弘）　緑川一良（勤）
関根京子（正一）

▽西山　一〇名

松本美佐子（定吉）　緑川友子（ウラ子）　関根春子（ツルヨ）
松崎豊子（甲子男）　本郷栄（栄治）　関根政隆（次男）　関根一則（一兄）　須藤忠（芳一）　大竹欽也（茂）　生田目邦一（保男）

▽赤坂中野　九名

水野忠徳（昭也）　大河内由夫（平）　緑川洋二（芳枝）　矢吹里子（文子）　湯座美枝子（吉夫）　円谷豊（菊重）　鈴木良寛（千代之助）　矢吹喜四重（一男）　鈴木正夫（市悠）

▽赤坂東野・石井草　一二名

鈴木良一（禧穂）　蛭田実（四一）　三瓶アヤ子（寛）　中川西洋子（建治）　佐久間日出夫（フミヨ）　前田正敏（正則）　中川西とも子（重好）　芳賀隆子（清）　松崎美枝子（昭義）　円谷義一（由郎）　西島将（文子）　中川西吉男（吉正）

▽富田　四名

国島朱美（郁男）　我妻和代（清一）　鈴木せい子（利男）　神原和夫（岩雄）

▽渡瀬　八名

遠藤キヨ子（慎一郎）　大平洋文（安明）　高久良美（和雄）　藤田文江（キミ子）　蛭田栄子（政光）　木之内満男（タマ子）　菊地長次（晴光）　山形ミキ子（貞男）

▽青生野　六名

笹島兼光（留吉）　本多助蔵（栄之助）　新妻義美（貞夫）　本田マサイ（照男）　平久江民枝（四郎）　山形義広（武雄）

火災予防年末特別警戒

消防署では、年末特別警戒を行っております。村内からは、火災を出さないで、明るい良い年を迎えましょう。

◉老人や子供だけを残して外出しないこと。
◉老人や子供の安全な避難方法を考えること。
◉寝タバコは絶対にやめること。
◉石油風呂釜の空焚きに注意すること。
◉プロパンガスの取扱いには特に注意すること。
◉石油ストーブをこたつの中で使わないこと。
◉マッチは子供の手のとどかない所におくこと。
◉寝る前の火の点検を必ずすること。

わが村では、十二月一日現在「無火災二三二日間」を記録しました。更にこの記録を更新しましょう。

使う火を消すまではなすな目と心

福島県のすがた　領布します

県統計協発行の県最新版地図（一三万分の一）領価二〇〇〇円、残数が若干ありますので購入希望の方は役場の受付に申し込んで下さい。

成人者感想文募集

成人者の感想文をつぎにより募集します。成人式資料に掲載し、式の中で発表していただきますので多数お寄せ下さい。

㈠締切日　昭和五三年一月七日
㈡提出先　鮫川村公民館
㈢市販四百字詰原稿用紙二枚以内
内容は自由