広報
さめがわ

昭和49年
10月号
No.251
編集兼発行
鮫川村総務課
塙町 佐藤印刷所



国民体育の日秋空晴れて 村人体力の技をきそう……

雨の多い昭和49年の秋も、体育の日10月10日はめずらしい秋晴れのよい天気。この日鮫川村では村民体力づくり秋季大会を村民運動場で開催しました。

壮年ソフトボールの参加チームは23。家庭バレーボール15チームで、体力づくり運動始まつて以来の大盛況！

なごやかに、たのしい雰囲気のうちにも熱の入つた試合いが続き、決勝戦などは応援と野次が乱れとび、大変な熱戦となりました。

最後にソフトでは中野タイガース（真坂大塩馬場）チーム、バレーでは渡瀬南チームが決勝を勝ち抜き、新しい豪華な村長トロフイーや新調の優勝旗を獲得しました。

- ⊙ 1日　交通事故ゼロ、歩行者優先の日
- ⊙ 11月21・22・23日　鮫川村文化祭
- ⊙ 毎月5日　交通事故相談日（白河地方行政連絡室）TEL 白河 (2)1550
- ⊙ 毎月10日　防犯の日
- ⊙ 第3日曜日は『家庭の日』

今月の人口

（10月1日 現在）

人口	6,139	（－2）
男	3,081	（0）
女	3,058	（－2）
世帯	1,184	（－5）

第二七回鮫川村文化祭 11月21～23日

秋深みゆく北国の牧野

村長 石田卯子八

（42）

福島県阿武隈山系開発促進協議会は、毎年先進的な畜産基地の施設を視察調査することにしていますが、今年は全国草地コンクールで日本一賞を受けた青森県十和田市営の惣辺牧野と、組合営でユニークな経営ぶりを注目される湯の平放牧場を選んで実施されました。

視察団は山系内の町村長等二一名で、私が団長に選ばれ、一〇月一四日十和田町の町民の家に集合、一泊させて貰い、翌一五日早朝から調査に入りました。

日本一賞を誇る惣辺牧野は、奥入瀬川の渓流をしばらく遡つた左側の高原地帯にあります。

標高は五八〇m～六五〇mであるが、阿武隈の地形とちがい一望広々とした平原で、まだ牧草が青々と茂り、肉用牛の日本短角種の一群が、丸々と太つて草を喰んでいる光景が見られました。

北国の山岳高冷地であるため気象が急変しやすく、低温、強風濃霧が牧草生育の阻害要因になつているようで、冬は積雪五mにも達するということです。

もとより周年放牧はできず、放牧期間は一五〇日前後の夏山冬里方式で、放牧期間中まき牛で繁殖をはかり、生産子牛の望ましい発育を期待する育成牧場という性格の施設になつております。

市の統計では肉用牛の飼養頭数昭和四〇年八七六頭が昭和四八年三、〇四五頭と著しい増加を示し青森県の一七・九%を占め、県内一位で、市当局の力の入れ方にも熱意が感じられました。

私たちは、この気象や地性土質的に劣悪な条件下で、日本一賞に価する牧草を如何にして生産し得たかに関心をもつたのでありますが、結局は経営者のすぐれた企画不断の努力があり、関係者の協力と相待つて結実したものであることを知り、敬意を深めたわけであります。

先づ土地基盤についての科学的な検討研究が徹底的に行われており、これに対して適確な施肥設計が実施されております。四月中旬なお深く残る積雪を消すための燻炭の散布や、燐酸吸収系数の高い土壌に対する施肥配合の配慮など、細心の注意が払われている点に感心させられました。

一日輪換放牧を二、三人の従業員で行つているが、五～一〇分で移動可能にするため、牛の条件反射を利用し、鐘やボーダーコリー犬で追込むなどの省力管理にも創意工夫が見られました。

その他衛生対策や現場と市役所との連絡に立派な無線装置をもつている点など、学ぶべき点が多かつたのであります。

次に、湯の平放牧場は、十和田町法量牧野畜産農協の経営ですが、ここは観光牧野としての要素をとり入れた、新しいこれからの経営方向を示唆する経営体として、啓発される点が多かつたことを感謝しました。

見よこの精鋭！村の災害の守り消防団



▲

10月3日、消防の日に行われた消防団の検閲・石田村長の閲団をうける300名の精鋭！

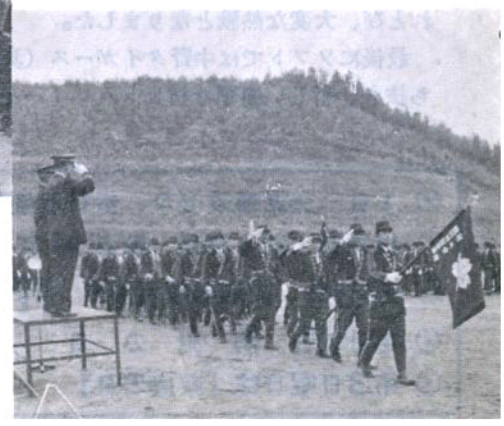

▶

この日、秋雨ふる中を堂々の市内行進を行ない、村民運動場で分団旗を先頭に整然たる分列行進。

昭和48年度一般会計の決算状況

性質別決算区分

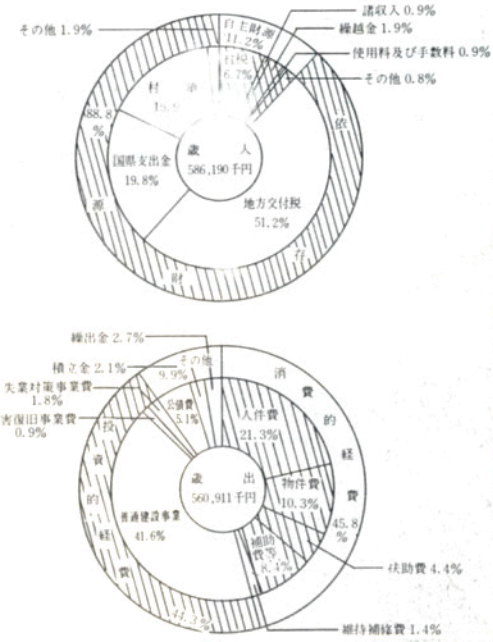

歳入（総額586,190,234円）

款	決算額	構成比
	円	%
村税	38,961,071	6.65
地方譲与税	4,747,000	0.81
自動車取得税交付金	6,203,000	1.06
地方交付税	300,028,000	51.18
交通安全対策特別交付金	86,000	0.01
分担金及び負担金	6,989,635	1.19
使用料及び手数料	1,430,245	0.24
国庫支出金	61,418,606	10.48
県支出金	55,036,535	9.39
財産収入	1,337,945	0.23
寄附金	423,000	0.07
繰越金	11,345,645	1.94
諸収入	5,283,552	0.90
村債	92,900,000	15.85

歳出（総額560,911,309円）

款	決算額	構成比
	円	%
議会費	16,335,018	2.91
総務費	80,970,632	14.44
民生費	59,582,527	10.62
衛生費	15,863,981	2.83
労働費	9,993,497	1.78
農林水産業費	93,039,617	16.59
商工費	3,130,351	0.56
土木費	121,343,365	21.63
消防費	21,760,692	3.88
教育費	105,384,377	18.79
災害復旧費	4,858,715	0.87
公債費	28,648,537	5.10

村債の内訳

起債の目的	借入額	借入先
	万円	
国県道改良事業等負担金充当（18カ所）	670	福島県
西山小学校屋内運動場建設事業	610	郵政省簡易保険局
青生野小学校プール建設事業	670	明治生命保険相互会社
辺地対策事業（3辺地）	1,100	大蔵省資金運用部
過疎対策事業（村道改良5線）	4,500	大蔵省資金運用部
災害復旧事業（林道大石草線）	100	大蔵省資金運用部
西山児童館建設事業	200	大蔵省資金運用部
農道整備事業（3地区）	200	郵政省簡易保険局
県営農道補修事業負担金充当（葉貫地区）	110	〃
林道開設事業（4線）	600	郵政省簡易保険局
村民運動場整備事業	430	福島県
西山児童館用地取得事業	100	株式会社東邦銀行
計	9,290	



児童手当 一〇月から月四千円に引上げ

子供が明るく健かに育ち、立派な大人になつてもらおうと、四七年一月から児童手当制度ができました。開始当時の手当額は、一八才未満の子どものうち、三人目以降の子ども一人につき、月三、〇〇〇円でしたが、今年一〇月分からは四、〇〇〇円に引上げられることになりました。

現在手当を受けている方は、来年二月の支払には増額された手当が支給されます。

なおこの児童手当は、やがて日本の国を背負つて立つ子供たちの現在の生活の中で、有意義に使われなければなりません。



若い鮫川村の歩み！この足音を聞こう

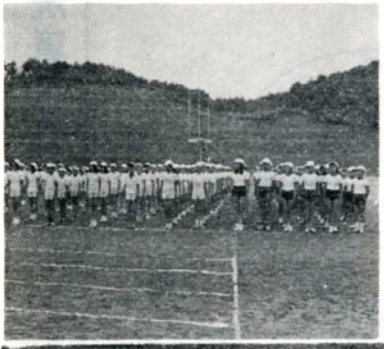

村内小学校４学年以上の児童たちの合同運動会は、10月９日村民運動場で開かれ、見事な入場行進に初まり、はつらつとした元気のよい演技を展開し、参観者をよろこばせました。

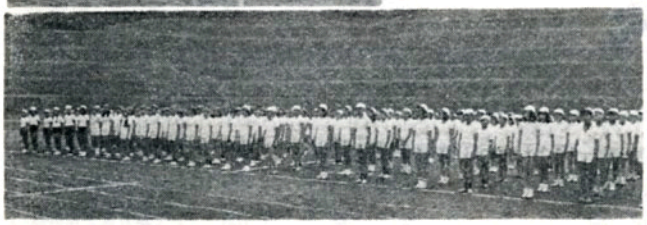

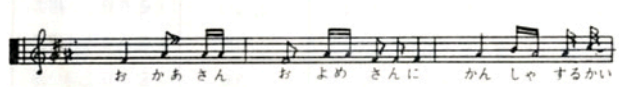

今年も盛大に～11月23日

お母さんお嫁さんに感謝する会

慰安行事は楽団「ニューサウンズ」

鮫川村文化祭も二七回目を迎えます。来る一一月二一日～二三日まで鮫中及び文化センターを中心に数々の催しが開催されます。

今年も、村内のお母さんお嫁さん約一、六〇〇名を招待して感謝の会を開きますので、多数ご出席下さい。

今年招待される方は明治三九年一月一日以降生れの結婚されているお母さんとお嫁さんで、追つて個人宛に通知を差し上げます。

席上、昭和四九年度優良赤ちゃんの表彰があり、鮫中合唱部の合唱、楽団ニューサウンズ一行による歌と音楽、婦人会各分会の唄と踊りが予定されております。

なお今年は、他の展示会場を見学いただくため、感謝する会の開会時刻を一時間遅らせて午前一一時に開会する予定です。



第27回文化祭のご案内

とき 11月21・22・23日

多数おさそい合せの上ご覧下さい

＜会場と催し物＞

◉村公民館
村政写真展、鈴木春詩画伯個展色紙展

◉文化センター
特産展、農村地域工業展、民俗資料展、老人作品展、花嫁衣裳展、盆栽、盆石生花展

◉鮫　中（屋体）23日
お母さん、お嫁さんに感謝する会

◉鮫　中（教室）
村内小中児童生徒作品展
郡内小中児童生徒作品展
通信館

◉鮫川分校
生徒作品展、指人形劇ほか

◉保育所
幼児作品展

◉畜産センター
車輛診断、運転者適性検査

◉農　協
農協展（家具、寝具、電気製品）

◉協賛行事
花嫁衣裳展（湯座、森美容院）

五〇円の収入印紙は不要
代理人請求の印鑑証明

やむをいず、代理人で印鑑の登録や、印鑑証明書の交付を受けるときは五〇円の収入印紙を貼った委任状が必要ですが、こんど取扱いの一部が改正になり、次のような「代理人選任届」を提出してもよいことになりました。この代理人選任届には印紙を貼る必要はありませんが、委任する方が必ず自書しなければなりません。

また従来の委任状でもよいのですが、この場合には、収入印紙（五〇円）が必要です。

代理人選任届

住所　鮫川村大字〇字〇番地
氏名　〇　〇　〇　〇
生年月日　〇　〇　〇　〇

私に係る（印鑑登録届／印鑑証明書〇通交付請求）につき、上記の者を私の代理人に選任し、その権限を委任したのでお届けします。

昭和〇年〇月〇日

住所　鮫川村大字〇字〇番地
氏名　〇　〇　〇　〇（実印）

鮫川村長　　殿

"街を自然を美しく"
スモーキン・クリーン

いま専売公社では、「きれいに清潔にタバコを吸いましょう」と、全国的にスモーキン・クリーンの呼びかけを行なつています。

これは世界中のいたるところで都市美化運動が進められている中の一環として、ニューヨークで、ロンドンで、東京で、そしてここ鮫川でも行われています。

タバコのみの誰しもが経験している駅のホームやマイカーの窓からの吸いがらのポイ。満員電車やバスから解放され一服したあと路上でのポイ。

これらのタバコの投げ捨てやタバコの火の不始末によつて、道路が、街が、行楽地が、そして自然が汚され、火災の原因ともなるといつたことは、決して好ましいことではありません。いいえ、おそろしいことでもあります。

そこで、日本人一人一人のなかに眠つている公徳心を呼びおこしタバコのみのマナーを通じて、少しでも日本の街を、自然を、美しくすることができれば……というのがこのキャンペーンの狙いであり背景でもあるのです。

タバコをのむときは、吸いがらの始末を忘れずに……。

「注」スモーキン・クリーン（SMOKINCLEAN）とは、スモーキング・クリーン（SMOKINGCLEAN）の略

日本専売公社寄

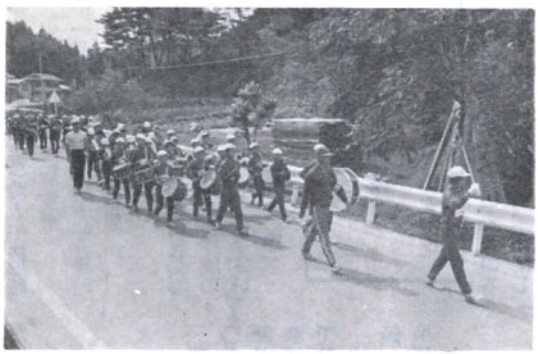

秋の交通安全運動に鮫川小学校児童の鼓笛隊が出動し、広畑新宿の市内行進を行ない、一気に気分を盛り上げました。

暖房器具の使用について

一〇月に入り、朝夕の寒さが一段と厳しさを増してきました。これにともない暖房器具の使用も多くなることと思います。

次のことに注意いたしましょう

一、石油ストーブ、電気炬達を使用する前には、必ず点検しましょう。

一、灯油等危険物は、必要以上の量を保有しないこと。また危険物は、定められた場所に貯蔵し常に整理整頓すること。

一、石油ストーブは、炬達には危険ですから絶対使用しないこと。

一、石油ストーブは、火をつけたまま持ち運びしないこと。

一、石油ストーブの給油は、火を消してからすること。

一、火を消したら完全に消えたかを確めましょう。

白河消防署鮫川出帳所

防犯の日新設　―毎月10日―

県警察本部防犯課では、9月から毎月10日を防犯の日と定めました。金融機関を初め一般家庭でも、防犯ベルや「カギ」の一斉点検をして、犯罪の被害を防ぎ明るい生活をおくりましょう。（駐在所）

強滝遊歩道を清掃

中野長生会の皆さん

このほど、中野長生会の皆さんが、鮫川の景勝地強滝の遊歩道を奉仕作業で清掃され、感謝されております。

強滝の秋の風景は特に美しく道行く人々に感嘆されています。

また九月に開かれた長生会総会では、村の生活改善合理化運動に共鳴して「病気見舞のお返し廃止運動」を推進しようと申し合せ、活発に事業を運営しておられます。

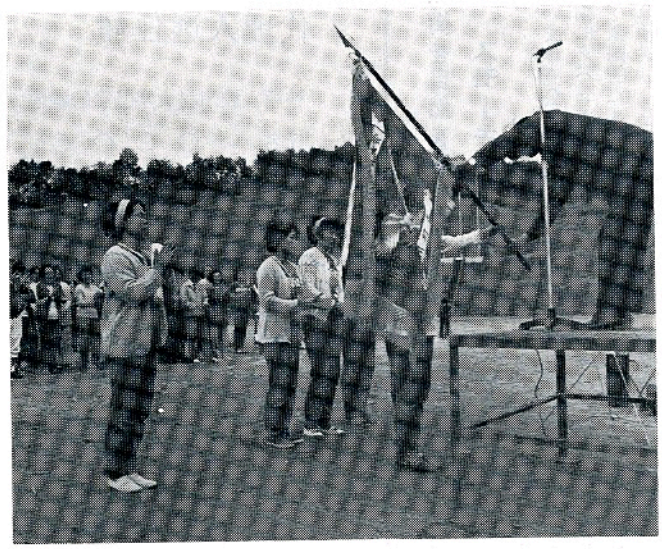

家庭バレーボールの名門、渡瀬チームは体力づくり秋季大会でも優勝の王座を獲得し、新しい村長優勝旗を授与されました。

健康で老後のしあわせを!!

――老人健康診査を受けましょう――

老人の健康を保持するため、毎年健康診査を実施していますが、今年は、一一月七日から次の日程で行われますから、最寄の会場で受診されるようお知らせします

日　程

◉対象者　満六五才以上（明治四二年一一月一日以前に生れた者）

◉期　日

・一一月七日午後一時～午後三時　西野生活改善センター

・二月八日午後一時～午後三時三〇分　青生野公民館

・一一月一二日午前一〇時～午後二時　鮫川診療所

・一一月一三日午後一時～午後三時　農協渡瀬支所

・一一月一四日午後一時～午三後時　西山児童館

◉その他

(1)料金は無料です（全額村負担）

(2)国民健康保険又は社会保険の被保険者証を持参して下さい

（住民課）

被害に合つたら　すぐ警察へ

現場はそのままに

一般に犯罪を知つてから届出るまでに、早くて一〇時間、甚だしいのは三六時間～四八時間もかかつています。

最近は、道路網の発達に伴つて犯罪も広域化、スピード化の傾向にあるとき、届出が遅れては、科学的捜査が進歩しているとはいつても解決が困難になります。

被害があつたと思つたら、次の事項を守つてすぐ届出るようにして下さい。

◎　足跡や机の引出し、その他犯人が物色したと思われるところはそのままにしておき、棚倉三二四一（警察署）か鮫川四番（駐在所）に電話して下さい。

被害を知つて被害者や家族などが驚いて、犯人が残した捜査資料をこわしたり消したりしてしまわないようにして下さい。

（鮫川駐在所）

村野球大会　優勝役場Bチーム

第二一回鮫川村野球大会は、一〇月六日村民運動場、鮫小、青生野グラウンドを会場に、各大字、職域団体から参加した一四チームで熱戦がくり広げられました。

結果は次のとおりでした。

優　勝　役場Bチーム

準優勝　西野チーム

渡瀬小学校に　竹等などを寄附

老人クラブ「渡瀬長寿会」ではクラブの事業として、会員がそれぞれ竹箒や雑巾をつくり、これを学校で役立てて下さいと寄附して大変喜ばれています。

おめでた

九　月

大　塩　山本洋子　父山本　登
前押野　高木美代子〃高木雪広
西　鈴木博勝　〃鈴木新市
森ノ前　中川西寿幸〃中川西満
中　沢　円谷里美　〃円谷鶴男

おくやみ

九　月

新　宿　大池リン76才　大池義閃
大戸中　小松武男39才　小松ヨネ
折戸　阿久津クラ84才阿久津正美
新　宿　鈴木正行74才　鈴木きく
取　上　円井スェ72才　円井勝夫
岩野草　松崎ノブ50才松崎甲子男
押　野　緑川ミヨ79才　緑川義美

生活の一部にしよう、火の点検

火災の発生しやすい時期に入りました
火の元には充分注意しましょう
タバコの投げ捨てや寝タバコはやめましょう。
暖房器具は安全を確認してから使いましょう。
いつも水バケツや消火器を準備しておきましょう。
まづ老人、幼児、病人は避難しやすい場所に寝かせましょう。

ただいま　安全点検

