広報
さめがわ

昭和49年
2月号
No.243
編集兼発行
鮫川村総務課
塙町 佐藤印刷所



わが青春に悔なし・成人のねがい

今年1月15日の成人式には、該当の成人者152名が村の公民館に招かれ、出席率90.8%という好成績でした。

この日石田村長は「人生行路のどの地点でふりかえつてみても、わが青春に悔なしといえるような、これからの1日1日をおくつて下さい」とあいさつし、成人者代表国島賢君が力強い誓詞を述べてこれにこたえ、壇上で固い握手がかわされたとき、会場をゆるがす拍手が起りました。

新しい成人の若き日に幸あれ！　そしていつまでも強くたくましき健康と、限りなき英知の開発に希望あれ！

- ⊙ 1日　交通事故ゼロ、歩行者優先の日
- ⊙ 2月21日　納税表彰式
- ⊙ 2月28日～3月13日　春の全国火災予防運動
- ⊙ 毎月5日　交通事故相談日（白河地方行政連絡室）TEL 白河 (2)1550
- ⊙ 第3日曜日は『家庭の日』です

今月の人口

（2月1日 現在）

人口	6,240	(－2)
男	3,124	(－4)
女	3,116	(＋2)
世帯	1,196	(0)

物価状報

～指定物資に二品目追加指定～

国民生活安定緊急措置法により灯油とLPガスの標準価格が定められていますが、二月一日からチリ紙とトイレットペーパーの二品目が追加指定になり、次のように標準価格が決められました。

◉チリ紙

品質(規格)一包の枚数、標準価格

白チリ(一六〇㎜×三一〇㎜)六〇〇枚、三五円
種類によって一包の枚数が違いますので八〇〇枚で二三五円の標準価格を換算すると次のようになります。

白チリ(一六〇㎜×三一〇㎜)六〇〇枚、一六五円
〃　〃　六六〇枚一九三円
〃　〃　七〇〇枚二〇五円
〃　〃　七五〇枚二二〇円
〃　一、〇〇〇枚二九三円
〃　一、五〇〇枚四四〇円
〃　一、六〇〇枚四七〇円
〃　一、八〇〇枚五二八円
但しソフト加工品の場合は八円まで加算が認められます。
(京花紙テイシュペーパー等は対象外です。又漂白しない黒い色のチリ紙は特に規制されないが白チリより安くすることゝなつています。)

◉トイレットペーパー

主として古紙を原料としたもの(再製品)

・規格　個数　標準価格
五五メートル　四個　二二〇円
六五メートル　四個　二四〇円
・主としてパルプを原料としたもの
六〇メートル　四個　二四〇円
但しソフト加工品の場合は八円まで加算が認められます。

ちり紙及びトイレットペーパーを販売している業者は、以上の販売価格を消費者の見やすい場所に表示することを義務づけられています。

交通事故相談所

交通事故被害者救済対策の一環として臨時移動交通事故相談所が開設されます。
希望者はご利用下さい。

◇開設日時と場所
三月六日一〇時から一六時まで　西郷村生活改善センター
三月七日　九時から一六時まで　矢吹町公民館
三月一九日一〇時から一六時まで　棚倉町公民館

◇相談員
県交通事故相談員　二名

◇相談内容
交通事故による賠償問題、更生等に対する指導助言

人事

◉昇格(一月一日付)
主事補から主事に昇格
青戸学男・金沢省道

◉異動(一月一日付)
住民課福祉年金係　金沢省道(財政課税政係)

◉監査委員選任(一月二五日付)
知識経験者から選任される監査委員が欠員になつていましたが、このほど議会の同意を得て、大字渡瀬字大戸中小松七郎氏が監査委員に選任されました。

おめでた

一月

広畑　蛭田竜次　父蛭田美代志
塩倉　矢吹勇　〃矢吹賢一
落合　根本薫子　〃根本宏
戸草　柿沼美紀　〃柿沼源義
官沢　矢吹由美子　〃矢吹勝治
青生野　長井幸栄　〃長井太一
西野沢　芳賀めぐみ　〃芳賀健一
中沢　矢吹美幸　〃矢吹勝美
道少田　本橋有人　〃本橋隆宏

おくやみ

一月

世帯主
伏木田　菅野寿雄　56才　菅野ギン
関口　藤田定男　47才　藤田マサ
福原　芳賀キシ　68才　芳賀西郎

村の声み (34)

初動体制に入る山系開発

村長　石田卯子八

総需要の抑制、新規公共事業見合わせという方針で編成された昭和四九年度の国の予算、大蔵省原案が出されたのは、昨年の暮もおし迫つた一二月二二日でした。

それからの数日が予算の復活運動で中央省庁街がごつた返す期間ですが復活財源は五〇〇億と限定され前年の三分の一程度なので初めからあきらめムードが支配していたようです。

その中で広域農業開発事業の阿武隈南部地区実施設計予算は姿を見せなかつたのであります。

予算内示の前日には木村知事も農林省、大蔵省その他に陳情され、私たちも県阿武隈山系開発促進協議会側から陳情しました。

その後は連日農林、大蔵、国会議員会館、自民党本部などを歩き廻つて波状陳情をくりかえしましたが、第二次の内示にも阿武隈の予算はついに出ませんでした。

しかし結局は大臣折衝に持ちこまれ、党総務会の調整を経てこの予算は浮び上ることになり、公団は既存の機械開発公団を改組する内容で、法案提出の方針が決つたようです。

この予算が芽を出すための難関とされたのは、単に新規であるというばかりでなく、広域開発事業と農用地開発公団が連動性になつていたためと思います。党は公団の新設を認めないという原則を既に決定していたことがわかりました。

このような生みの悩みを経由して、阿武隈山系三四市町村の最初の開発事業が、わが村から実施設計に入ることになつたわけです。

一方開発用地については、村内適地の持込参加について、大多数の皆さんから同意を頂いていますが、この機会を失しては悔を今後に残すことになると思いますので、更に積極的な参加と、開発方式や道路その他についての発想を出して頂くことを期待しております。

国有林の適地については、前橋営林局、東北農政局、それに県を加えた予備共同調査が一月中に実施され、その直後に農林省、林野庁の担当官が現地を調査されており、山系開発は初動体制に入つたといえるかと思います。

この際村民の皆さんの一層のご理解とご協力をおねがいする次第です。



成人式のパーテーでは成人証書を手にした新しい成人たちがジュースやコーラで乾杯、お互の幸を祝いました。

恒例の消防出初式

一月六日恒例の消防出初式が役場前広場で行なわれました。

幹部団員九一名が寒風を切つて午前八時三〇分集合、前田副団長の開式のあいさつから式が始まりました。今年は燃料節約のため市内行進は行ないませんでしたが、通常点検、表彰等があり、厳しい寒さの中にも団員の志気旺盛な姿が参会者の信頼感を高めました。

○優良団員表彰　高木正則　緑川勤　大竹貞雄　金沢寿光　中川西健治　吉保勝　穴沢卓二

○一般功労者表彰　藤田義雄　鈴木幸栄

○無火災分団表彰　第五分団（東石）八年連続無火災

○感謝状贈呈　退職副団長　高野一巳　退職分団長　湯坐清男　須藤照司　関根乙夫　蛭田一

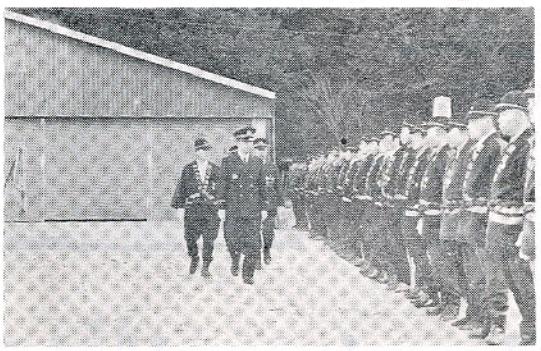

石田村長の検閲をうける幹部団員



露披勢水の後了終初式出

児童手当の支給範囲がひろがります

児童手当は、一八才未満の児童を三人以上養育していてそのうち一人以上が義務教育終了前の児童であれば、手当を受けることができます。

これまでは、三人以上の児童のうちに一〇才未満の児童がいることが必要でしたが、ことしの四月からは、その範囲がひろげられ、義務教育終了前の児童がいれば支給されることになります。

該当者は、印鑑、保険証、組合員証（国民年金加入者以外）を持参の上住民課に申し出て下さい。

なお、現在手当を受けている方でも、増額になる方は、請求手続が必要です。

（公務員、三公社に勤めている方は、勤め先に申し出て下さい。）



☆☆☆☆☆☆☆☆ 春の火災予防運動

隣にも声かけあつてよい防火

二月二八日から三月一三日まで全国一せい春の火災予防運動が行なわれます。お互に火災を起さないように注意しましょう。

1、たばこの投げすてと寝たばこをしないこと。

2、子供の火遊びを防ぎ、マツチは子供の手の届かない所に置くこと。

3、石油コンロ、石油ストーブはコタツに使用しないこと。

4、火気使用器具の点検を励行すること。

5、外出、就寝前の火の元点検を励行すること。

6、老人、子供、病弱者等の就寝場所は避難しやすい位置に設けること。

7、林野火災防止のため、たばこたき火、火入れ等に注意すること。

8、屋外でのたき火、林野の火入れ等は必ず消防署に届出てから行うこと。

（白河消防署鮫川出張所）

◇　◇　◇

広畑早川タミ　75才
大房吉田エン　40才
戸倉関根清次　28才
追木水野ミナ　64才
越虫藤田文治　52才
草木芳賀万治　57才

◇　◇　◇

早川光久
吉田芳光
関根栄次郎
水野正富
藤田キミ子
芳賀ヨシノ

◇　◇　◇

学資貸します

～奨学資金のお知らせ～

村では、鈴木春栄画伯の寄附金をもとにした奨学金を貸しています。高校、高専、短大生には在学中月三千円、四年制大学生には在学中、月六千円です次の条件を満たしている方で、ご希望の方は、村教育委員会（電話四二番）へ申込んでください。

☆　村に五年以上住んでいること。

☆　高校、高専、大学に在学していること（今春入学予定の方も申し込める。）

☆　経済的理由により修学が困難であること。

☆　他から奨学金を受けていないこと。

☆　品行正しく、学術にすぐれ、身体強健であること。

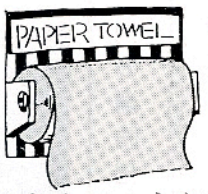

〝紙くず　まるめてポイ〟……と捨ててはいませんか？

紙は、ほとんどが再生できます。できるだけまとめて、くずやさんにだしましょう。

ふきんのかわりに　ティシュペーパー　ペーパータオルを使ってはいませんか？

ふきんなら、何回でも役にたちますが、ティシュペーパーや、ペーパータオルは１回使っておわり。つい、ムダに使いがちです。

裏白の紙を捨ててはいませんか？

広告のチラシ、古いカレンダーなど、うらが白い紙はすぐに捨てないで、メモや、子どものらくがきや、画用紙がわりに使いましょう。

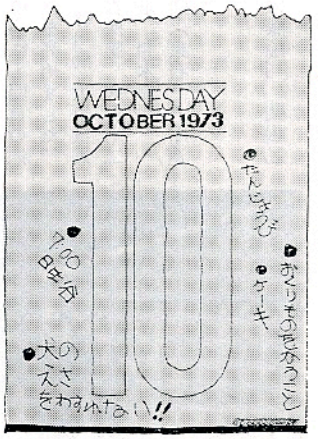

こども銀行で表彰

学校教育活動として行なわれる「こども銀行」活動を昭和二五年から、つづけている富田小学校が日ごろの活動を認められ、このほど日銀福島支店で福島県知事、県貯蓄推進委員会長の表彰を受けました。（写真は代表者の六年、青戸正彦君）

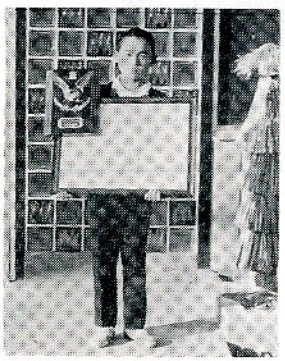

【通行止のお知らせ】

道路改良工事のため次の路線（地内）を通行止にしてありますので御協力願います。

◆路線名　村道赤坂石川線
区間　大字西山字大録田、落合地内
期間　昭和四九年三月二四日
午後五時まで
内容　車輌通行止

◆路線名　村道竹貫浅川線
区間　大字西山字土路部地内
期間　昭和四九年三月二四日
午後五時まで
内容　全面通行止

◆路線名　県道棚倉鎌田上三坂線
区間　棚倉町大草口から岡田口間
期間　昭和四九年三月二五日まで
内容　車輌通行止
通報連絡先　経済土木課土木係

検察審査員候補者決る

検察審査員というのは検察官が犯人を裁判にかけなかつた事件について、はたしてそのような取扱いが正しいかどうかを審査して、その結果もし検察官の取扱いが正しくないと判断したときは、検事正にその事件の処理について考え直すことを求めたり、検察庁の仕事全般について改めるべき点があればこれを改めるよう検事正に伝えるという役目を持つています。

この審査員となるべき者の候補者を毎年一月に割当られた候補者数を、選挙管理委員会が選挙人名簿に登録されている者の中からくじによつて選定します。四九年度の検察審査員候補者には次の方々が選ばれました。

赤坂中野字新宿　前田吉之助
赤坂西野字滑石　阿久津孝子
富田字中沢　石井光男
渡瀬字江竜田　芳賀トクノ
渡瀬字青生野　岡部昭男

【畜産情報】

12月市場子牛取引価格（12月20日）

項目		市場総数	鮫川村	本人取
出場頭数	雌	30頭	10頭	
	雄	31頭	10頭	
	計	61頭	20頭	
平均価格	雌	301,730円	394,490円	
	雄	200,258円	200,780円	
	計	250,165円	297,635円	
最高価格	雌	640,100円	640,100円	
	雄	280,000円	280,000円	
最低価格	雌	185,000円	200,400円	
	雄	161,000円	167,000円	
最高価格牛出品者	雌	芳賀　勝美	芳賀　勝美	
	雄	藤田　俊次	藤田　俊次	

1月市場子牛取引価格（1月20日）

項目		市場総数	鮫川村	本人取
出場頭数	雌	28頭	8頭	
	雄	30頭	9頭	
	計	58頭	17頭	
平均価格	雌	259,423円	353,200円	
	雄	178,523円	173,600円	
	計	217,433円	258,100円	
最高価格	雌	490,000円	490,000円	
	雄	230,000円	222,000円	
最低価格	雌	155,000円	267,000円	
	雄	128,000円	151,000円	
最高価格牛出品者	雌	大竹　洋喜	大竹　洋喜	
	雄	鈴木栄四郎	鈴木　嘉上	