S A M E G A W A

[広報] 鮫川村広報誌

さめがわ

No. 591
平成15年7月1日発行
JULY 2003
7

7月13日(日)

鮫川村が棚倉町・塙町と合併することの賛否を問う

住民投票

あなたの一票が、鮫川村の未来を決める。

【焦点】

後を絶たない不法投棄

捨てないで。あなたのモ(道)ラル(徳)



トレーニングセンタープール開きで、初泳ぎを楽しむ幼稚園児（6月3日）

7月13日(日)

鮫川村が棚倉町・塙町と合併することの賛否を問う

住民投票

「鮫川村が棚倉町・塙町と合併することの賛否を問う住民投票」は、
7月8日(火)告示、7月13日(日)が投票日です。
住民投票は、3町村が合併することの賛否について
住民の皆さんの意思を確認するために実施するものです。
その結果は村長・村議会ともに尊重することになっていますので、
棄権しないで投票しましょう。

●問い合わせ　村総務課総務係☎49-3111

投票用紙の記載例

賛成(さんせい)の場合

	○	選択欄(せんたくらん)
反対(はんたい)	賛成(さんせい)	選択肢(せんたくし)

反対(はんたい)の場合

○		選択欄(せんたくらん)
反対(はんたい)	賛成(さんせい)	選択肢(せんたくし)

※○の記号を賛成・反対のいずれかの選択欄に記載してください。○の記号以外の記号や文字などを記載すると無効になります。

■投票できる人

①満年齢二十歳以上の村民で、引き続き三カ月以上鮫川村に住所がある方

②満年齢二十歳以上の永住外国人で、引き続き三カ月以上鮫川村に住所がある方。この場合、投票資格者名簿への登録申請が必要となります。

■住民投票の成立

住民投票は、投票した方の総数が投票資格者数の二分の一に満たないときは成立しないものとなり、開票は行いません。

■結果の尊重義務

村長および村議会は、住民投票の結果を尊重しなけ

あなたの一票が、鮫川村の未来を決める。



この子たちの未来のために

ればならないこととなっています。

■投票のしかた

記号式の投票となります。合併に賛成する場合は投票用紙の賛成欄に○、反対する場合は反対欄に○を記載して、投票箱に入れます。

なお、通常の選挙と同じく代理投票もできます。

■告示および投票日

告示…七月八日（火）、投票日…七月十三日（日）

■投票所・投票時間

投票は村内八カ所の投票所（通常の選挙と同じ）で行います。時間は午前七時から午後七時までです。

■不在者投票

投票日の当日、仕事や旅行などで投票できない方は不在者投票ができます。不在者投票は、七月八日（火）から十二日（土）までの期間中、午前八時三十分から午後八時まで役場村民ホールで受け付けます。

■開票日時・場所

開票は、七月十三日（日）午後八時から村公民館で行います。

人事

●6月1日付

・村農業委員会委員（共済組合推薦）
関根　功（西山字余所内・新）
任期：平15. 6. 1～平17. 7.19

●6月10日付

・村助役
鈴木　英亮（赤坂中野字大塩・再）
任期：平15. 6.10～平19. 6. 9

・村収入役
鈴木三千男（赤坂中野字新宿・再）
任期：平15. 6.10～平19. 6. 9

※敬称略

後を絶たない不法投棄

捨てないで。あなたのモラル（道徳）



心ない人によって山林に捨てられたごみ



このようなごみは、だれが、いつ、どのようにして捨てるのでしょうか。人間としてのモラル（道徳）まで捨ててしまっているのでしょうか。

不法投棄は「犯罪」厳しく罰せられます

不法投棄をした人は、「廃棄物の処理及び清掃に関する法律」により罰せられることになっています。

例えば、家庭ごみなどの一般廃棄物を捨てた場合は、五年以下の懲役または一千万円以下の罰金が科せられます。つまり、不法投棄は「犯罪」として扱われることになるのです。

空き缶から家電製品までごみの種類はさまざま

廃棄物（ごみ）の不法投棄は、全国どこの自治体でもその対策に苦慮しているようです。村内でも、依然として後を絶たない不法投棄。撤去しても、次から次へと捨てられているのが現状です。

四月二十九日に実施した道路・河川愛護作業では、村内各地から大量の不法投棄物が回収されました。捨てられていたごみは、空き缶や空きビンばかりではありません。ストーブやガスコンロ、古タイヤ、自転車、テレビ・扇風機・掃除機などの家電製品まで、その種類はさまざまです。

不法投棄をなくすため私たちにできること

村では、清掃指導員三十二名を委嘱し、定期的に村内を巡視しているほか、二つの電力会社との間に「不法投棄の情報提供に関する協定」を結び、不法投棄の発見や未然防止に努めています。

皆さんの家庭では、村内か



ら少しでも不法投棄をなくすため、次の点についてご協力をお願いします。

①自分の土地が廃棄物の捨て場にされないよう出入り口などに柵を設けたり、定期的に見回りましょう。

②自分の土地であっても廃棄物を捨てたり、置かせたり、埋め立てすることはできません。

③空き缶・空きビンなどのポイ捨てを「しない」「させない」を守りましょう。

④不法投棄を発見したときや廃棄物を積んだ不審なトラックなどを見かけたときは、近くの清掃指導員（本誌五月号に名簿を掲載）または役場環境衛生課（☎49-3196）、警察署に連絡してください。

納税組長会議で「不法投棄防止宣言」

村内七行政区の区長で組織する村区長会では、六月十五日開催の「平成十五年度鮫川村納税組長会議」で、「不法投棄防止宣言」を提案。松崎清次区長会長（西山区長）が宣言文を読み上げ、満場一致で承認されました。

鮫川村の美しい自然環境を守るため、村民一丸となって不法投棄防止に取り組んでいきましょう。

不法投棄防止宣言

私たちのふるさと鮫川村は、心に伝わる自然のやさしさと、人々の温もりを感じる村です。また、山や田畑・川からは多くの産物を享受できる恵まれた自然環境にあります。

しかし、村内の至る所に、心無い人によるごみの不法投棄が依然として後を絶たず、また、村外からの産業廃棄物が持ち込まれ悪臭と水質汚染など、自然環境の悪化とともに良好な生活環境が失われようとしています。

私たち村民は、先人から託された鮫川村の美しい自然環境を後世に遺すため、ごみの不法投棄から守る理念のもとに

1 **不法投棄を絶対にしない**
1 **不法投棄を絶対にさせない**
1 **産業廃棄物を持ち込ませない**

という誓いのもと、進んで行動することを宣言します。

平成15年６月15日、平成15年度鮫川村納税組長会議にて決議

プラス1

ごみだけじゃない…犬のフン害に「憤慨」

６月15日の納税組長会議では、ある組長さんから犬のフンについての意見が出されました。「草刈りをしていると、あちこちに犬のフンがあり気分を害する。何とかならないものか」という内容でした。どうやら、散歩中に排せつしたフンのようです。

犬の散歩が毎日の日課という人も多いはず。飼い主のマナーとして、フンは必ず始末するようにしてください。

また、当然のことながら犬の放し飼い、飼えなくなった犬を捨てるなどの行為は絶対にやめましょう。



ボクが悪いの？

1 NEWS 初夏の空に歓声響く
2つの小学校で春の運動会

五月は、村内二つの小学校で春の運動会が開催され、初夏の空に歓声が響きわたりました。

鮫川小は五月二十四日、青生野小では同二十五日に開催。両日とも絶好の運動会日和となり、短距離走や綱引き、玉入れなどおなじみの種目のほか、趣向を凝らしたさまざまな競技が披露されました。

子どもたちは、家族らの大きな声援を受けながら、元気いっぱい校庭を駆け回っていました。


鮫川小のムカデ競走


青生野小全校児童による綱引き

2 NEWS 高原の風受け健脚競う
第13回さわやか高原ロードレース大会

村体育協会主催の「第十三回さわやか高原ロードレース大会」は六月一日、鹿角平観光牧場で開かれ、大勢の参加者が高原の風を受けながら、健脚を競い合いました。

大会には、村内外から約二百七十人が出場。年齢・男女別、親子、夫婦、男女ペアリレーの各部門、一キロから五キロのコースで上位入賞を目指しました。

また、健康ウォーキングの部にも大勢の参加者があり、牧場周辺の散策を楽しみながら、心地よい汗を流していました。



上位入賞を目指しスタートする参加者

3 NEWS

火遊びはしません。

鮫川小幼年・少年消防クラブ結団式



火災予防を誓った結団式

鮫川小幼年・少年消防クラブの結団式は六月三日、同校体育館で行われました。

式では、面川春男校長、同クラブ幹事長の前田博之ＰＴＡ会長があいさつし、二百七十一人の全校児童を代表して関根共未さん(六年)が「火遊びはしません」と誓いの言葉を述べました。

薄葉義博棚倉消防署鮫川分署長らが祝辞を述べたあと、各クラスの代表が防火標語を発表し、火災予防を誓い合いました。

4 NEWS

お魚さん、大きくなってね。

幼稚園児がヤマメの稚魚を放流



丁寧に稚魚を放流する子どもたち

鮫川漁業協同組合では、六月十三日、村水産資源保護協会の協力を得て、鮫川水系の富田川、真坂川、戸倉川などにヤマメの稚魚約二万匹を放流しました。

このうち、村保健センター裏を流れる鮫川本流では、鮫川幼稚園の子どもたちも参加。関係者から体長七㌢ほどの稚魚をそれぞれのバケツに入れてもらい、「大きくなってね」と声をかけながら、ゆっくりと川に放していました。

5 NEWS

自然を愛する子どもたち

西野みどりの少年団が活動継続

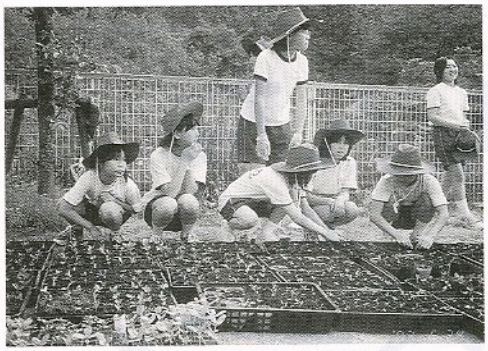

花苗の仮殖作業を行う少年団の子どもたち

西野みどりの少年団活動は西野小閉校後も継続し、四月二十七日に結団式、五月二十四日には花苗の仮植作業を行いました。

仮植作業には団員三十八人と育成会のメンバーらが参加。約千株の苗を丁寧に植え付けました。育った苗は沿道の花壇など定植されます。

今後、森林観察やキャンプ、オオムラサキの観察会などが計画され、活動を通して自然を愛する心をはぐくんでいきます。

6 NEWS

196人が生きがいづくり

高齢者講座「社会学級」が開級



創作活動に取り組む学級生(写真は渡瀬学級)

高齢者の生きがいづくりを目的とする村公民館主催の高齢者講座「社会学級」が五月二十一日に開級。今年度は、六十五歳以上の高齢者百九十六人が参加しています。

講座は十二月まで合わせて八回開催され、地区ごとにそば打ちや切り絵などの自主学習を行うほか、創作活動や教養講座、村外視察研修などを行い、学習の成果を文集「里の春」にまとめる予定です。

村民の皆さんが作るコーナーです。

みんなのページ

三瓶ゆかりさん

Yukari SANPEI

さんぺい・ゆかり●昭和54年７月生まれ。渡瀬字青生野在住。趣味はカラオケ。３人の女の子（衣織ちゃん、沙織ちゃん、加織ちゃん）のお母さん。今年12月に第４子の出産を控え、「次は男の子がほしいですね」と話す。

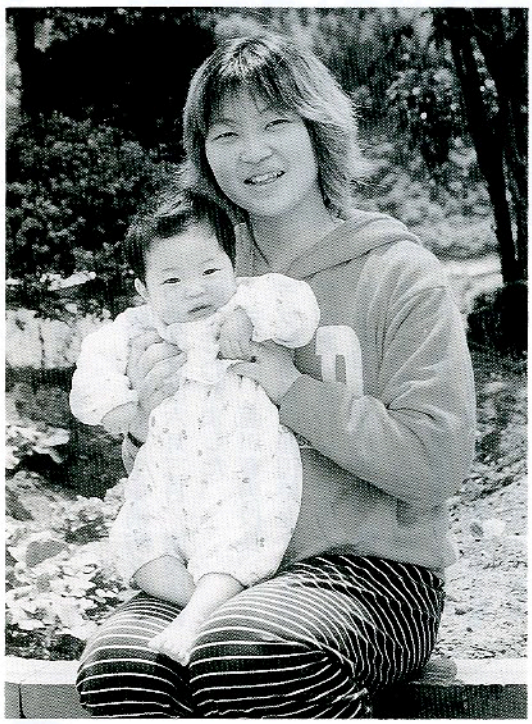

村民［随想］リレー ⑥⓪

野菜の無農薬栽培に挑戦しています。

私は五年前に玉川村から鮫川村に嫁いできました。当時は、こんな遠くに来て大丈夫だろうかと不安でしたが、自分の実家は町に近いというだけで、鮫川村と似た風景なのですぐに慣れました。その反面、聞き慣れない方言には驚いて、聞き返して理解するということが多かったです。今では、その方言も当たり前に聞こえてくるようになったので一安心しているところです。

この鮫川村に嫁いで来てよかったと思うのは、自然がたくさんあって、心温かい人たちばかりだということです。

現在は、自営業をしている夫の事務業をしながら、育児と最近始めた家庭菜園での野菜作りを楽しんでいます。農業とまではいきませんが、夫の義父母に教わりながら、野菜の無農薬栽培に挑戦しています。

環境や健康のことを考えると農薬はよくないと思います。虫が葉を食べるのは害がないからであり、無農薬だと安心して子どもなどに食べさせることができるので、頑張ってたくさんの野菜を作っていきたいと思います。

次は、円井一三さん（赤坂中野字滝平）にバトンタッチ！

俳句

昼の月頭上に迎え植田行　中井　恒峯
終風呂淋しく聞くや遠蛙　金沢　暁舟
てっせんの花の影生むまぶしさよ　山本　朗史
青田風都会の友のなつかしさ　矢部　正子
つつじ咲く赤一色の寺のかど　鈴木　友蔵
芍薬のでっかい蕾割れる朝　斎須　信子
なすきうり植付終わる老夫婦　小山田清哲
拉致家族思うこころの夏木立　黒田　寿香
春雛の声賑やかな雨の朝　松本　精一
燕にも遅速のありて風和む　北條素人坂
たそがれの時を忘れる茶つみかな　前田　縫子
老いてなお耕やす畑の赤いかぶ　小松ハルエ
あじさいの重たき道や東慶寺駈込寺）　山本五十鈴

短歌

植田より蛙の声のひびき来て窓に明るき十三夜の月　田中　志乃
畦道に腰を下して小昼飯過き田植えの風情を偲ぶ　北條　平
十二単衣の濃紺の花競い咲く源氏の姫ら佇ち居る様に　杉山　磯子
徐州戦に果つべき命永らえてイラクのニュースで妻と語らう　鷺野谷　満
大好きな真白きつつじ見ぬままに逝きし夫の笑顔重ねる　前田喜三子
姪からの新茶香はし亡き夫に語りかけつつ香を手向ける　岡部　シゲ

情報の泉

わくわく

WAKU－WAKU

募集

●**「第９回はなわハガキ漫画グランプリ」作品募集**　テーマ…「ハイキング」／募集作品…官製はがきに限ります／募集部門…ジュニア（中学生以下）、一般（プロの漫画家を除く）／募集規定…①表現方法は１コマまたは２コマとし、スタイルは自由です。１人２点まで応募できます。②作品はハガキ裏面に描き、上部にテーマおよび部門（ジュニア・一般）を記入してください。③ハガキ表面の下半分に出品者の郵便番号・住所・氏名（ふりがな）・職業または学校名・電話番号を記入してください。④作品は本人の自作で未発表のものに限ります。／募集期間…８月31日(日)まで（当日消印有効）／応募先…〒963-5491　塙町塙郵便局私書箱第７号　漫画グランプリ係／詳細…塙町役場企画振興課☎0247-43-2112

案内

●**「サマージャンボ宝くじ」が発売されます**　福島県市町村振興協会からのお知らせです。市町村振興宝くじ「サマージャンボ宝くじ」が発売されます。この宝くじの収益金は、市町村が行う公共施設整備事業などに役立てられます。／発売期間…７月14日(月)～８月１日(金)／抽選日…８月12日(火)

地域の催しの案内、仲間づくりの呼びかけなど、掲載希望記事を募集しています。詳しくは総務課広報担当まで。



セピア色の思い出 ㊵

昭和23年8月

郡青年団陸上競技大会 村青年団優勝記念

提供／鷲野谷　満さん（富田字二反田在住・86歳）

昭和二十三年八月、終戦後第一回の東白川郡青年団陸上競技大会が棚倉町の亀ヶ城跡で行われ、鮫川村青年団が見事、優勝を果たしました。

郡大会には、村の大会で選抜された優秀な選手が出場。短・中距離走やマラソンをはじめ、高跳び、幅跳び、相撲、棒押しなどの競技で優勝を争いました。大会の最後は町村対抗のリレーで締めくくり、大いに盛り上がりました。（鷲野谷）

夜も更けて雨の音きくわが部屋のどこかに潜み雨蛙啼く　鈴木　クニ
百余年続き閉さるこの校舎カーテン引かれて桜咲く日も　叭
濁しても水は自ら澄まむとすこの理に肖れ為政者達は　松本　一郎
六十才の節目の年に振り返る来し方はみななつかしきかな　関根キヌ子
目覚めれば今日も健やかに空に向き慣わしの如両手を合す　赤坂　朝子
田草（くさ）取りに一役を買う合鴨の鴨屋の電話愉しみに待つ　前田　初
北のミサイル発射装置は日本製輸出会社の心境や如何に　蛭田　浩市
賜りし新鮮な野菜に感謝せば友も微笑む梅雨入りの朝　蛭田　光江
レディースというも媼の大会で打つステックは空に弧す　森　芳子
薯の花咲けど収穫程遠く根元探るも未だ小粒なり　増子　紗久
蕗の皮剥く指先も青くなり二日がかりの保存食つくり　坂本　雪絵
妻とよく近道したる山谷に今も咲きおりスミレの花は　大平　太平
渓川に沿うて上れば栃の実を育む栃のほの赤き花　芳賀　常夫
健康のために新聞置場まで歩いてゆくもわが日課なり　根本　恵智
梅雨の入り紫陽花の花咲き出でて庭は明るい紫紺の模様　関根　瑞恵
母の日に参れば青葉風うけてほのと明るむ母上の墓碑　中川西美好

く・ら・し・の情報 Information

役場への「もしもし」は…

役場の電話番号
0247-49-3111（代表）

ファクシミリ　49-2651
ホームページ
http://samegawa.site.ne.jp/
Eメール
samegawa@ninus.ocn.ne.jp

【直通電話番号】

総務課	49-3111
住民福祉課	49-3112
	49-3113
農林課	49-3114
企画調整課	49-3115
建設課	49-3116
環境衛生課	49-3196
農業委員会	49-3197
議会事務局	49-3198
出納室	49-3199

【その他の機関】

教育委員会	49-3151
図書館	29-1150
公民館	49-3151
農業者トレーニングセンター	49-3295
鮫川幼稚園	49-2358
学校給食センター	49-2113
鮫川保育所	49-2056
渡瀬保育所	48-2050
保健センター	29-1231
国保診療所	49-2028
ほっとはうす・さめがわ	48-2555

募集

村営住宅（2戸）入居者募集

住宅の所在地　▼赤坂東野字広畑197（広畑団地）▼赤坂中野字東前田24-2（前田団地）
住宅の構造・募集戸数　木造平屋建て（3LDK）・各1戸（計2戸）
入居資格　▼すでに同居し、または同居しようとする親族があること▼収入（所得）が基準内であること▼現に住宅に困窮していること
家賃・敷金　▼家賃…広畑団地＝月14、400円～23、900円、前田団地＝月14、200円～23、600円（入居者の収入によって変わります）▼敷金…家賃の2カ月分
募集期間　7月15日（火）まで（土・日曜を除く午前8時30分から午後5時まで）
入居予定時期　8月1日
その他　犬・猫などの動物の飼育は認めません。
■申し込み・問い合わせ
村建設課管理係☎49-3116

英会話教室（小学生）参加者募集

開催日時　7月23日（水）・24日（木）・25日（金）・28日（月）・29日（火）・30日（水）午前10時～11時30分
場所　村公民館
対象　村内在住の小学生
募集人員　20名程度
講師　語学指導助手　マーガレット・ルック先生
内容　基礎的な日常英会話
申し込み　7月16日（水）までに村公民館へ申し込んでください。
■問い合わせ　村公民館☎49-3151、49-2247

水泳教室参加者募集

募集人員　①子ども（小学3年～中学生）20名、②大人（高校生以上）10名
開催期日　7月24日（木）・30日（水）、8月5日（火）・8日（金）・12日（火）計5回
時間　①子ども…午後6時～7時、②大人＝午後7時30分～8時30分
場所　農業者トレーニングセンタープール
募集期限　7月15日（火）
■申し込み・問い合わせ　農業者トレーニングセンター☎49-3295

いきいき健康通信

気をつけよう、食中毒

じめじめして湿気が多く、食べ物が腐りやすい季節になりました。6月から10月は食中毒が多く発生し、なかでも8月・9月に猛威を振るいます。

■食中毒って何？
【食中毒の種類】　食中毒は、大きく3つに分けられます。
①細菌性食中毒
②自然毒食中毒（キノコ、フグ）
③化学物質による食中毒（洗剤、消毒液）
※特に多いのが細菌性食中毒。
【原因菌と中毒原因】
①サルモネラ菌…肉、卵
②腸炎ビブリオ…魚
③ぶどう球菌…人の傷口
【症状】　下痢、腹痛、おう吐
■こんなことに注意！
調理するとき、食べるときには次のことに注意しましょう。
【調理するとき】
①手洗いを十分に行い、清潔なタオルで手を拭く。
②まな板は肉・魚、野菜用に使い分け、使った後は熱湯消毒をして乾かす。
③食品は十分に火を通す。
④冷蔵庫には詰め込み過ぎないようにする。
【食べるとき】
①調理後は速やかに食べる。また、残った食品は早く冷えるように浅い容器に小分けする。
②食べる前に、においや色などが変わっていないか確かめる。
■夏のお弁当
これからの季節は、お弁当作りにも気をつけましょう。
おにぎりは、直接手でにぎると菌がつきやすくなるので、ラップを使ってにぎるようにしましょう。
おかずは、煮物や炒め物から出る水分で他のおかずが傷みやすくなるのを防ぐために、アルミカップなどで仕切りをしましょう。塩分や糖分は食物の傷みを防ぐ効果があるので、味付けを濃い目にしたり、梅干しを使うのも良い方法です。
■少しの心がけで…
梅雨が終われば、今度は猛暑が訪れます。少しの心がけで菌を防ぐことができますので、今日から食中毒を防ぐ生活を始めてみましょう。

（文／村栄養士　中川西ミユキ）

建築

10平方メートル以上の建築は届け出が必要です

建築主が10平方メートル以上の建築（新築・増築・改築・移転）をしようとする場合、「建築工事届」を県知事に提出することが必要です（除却届も同様）。

■**問い合わせ**　県南建設事務所建築指導グループ☎0248-23-1636、村建設課管理係☎49-3116

シックハウス対策のため規制が設けられました

新築や増改築した住宅に入居した人が、喉の痛み、めまいや吐き気、頭痛などを訴える「シックハウス症候群」。その原因の一部は、建材や家具などから発散するホルムアルデヒドやトルエンなどの揮発性の有機化合物と考えられています。

シックハウス対策のため建築基準法が改正され、7月1日からすべての建築物の居室に対し、次の規制が設けられました。

①ホルムアルデヒドに関する建材、換気設備の規制（内装仕上げの制限、換気設備設置の義務付け、天井裏などの制限）

②クロルピリホスの使用禁止

■**問い合わせ**　県南建設事務所建築指導グループ☎0248-23-1636

年金

保険料の納入は計画的に

国民年金の保険料は、20歳から60歳になるまでの40年間納めます。納め忘れると、将来受け取る年金額が少なくなるばかりではありません。万が一、障害者になったときや一家の主人が亡くなったときに支給される年金が受けられなくなることもあります。

現在、国民年金の保険料は1カ月13、300円です。数カ月分をまとめて納めるのは大変ですので、毎月計画的に納めるように心がけましょう。

また、国民年金には免除制度があります。病気やけがに見舞われたり、失業などで収入が少なくなって保険料を納めるのが困難な場合、申請して免除基準に該当すれば、保険料の免除を受けることができます。

■**問い合わせ**　村住民福祉課住民係☎49-3112

相談

子ども人権相談所を開設します

子ども人権相談所を次により開設します。子どもに関するいじめ、虐待、暴力など人権問題でお困りの方はご相談ください。

なお、相談は無料で秘密は厳守されます。

日時　7月12日（土）午前10時～午後3時

場所　村保健センター

相談員　東白川管内の子ども人権相談担当人権擁護委員4名

■**問い合わせ**　村住民福祉課福祉係☎49-3113

図書の缶詰

図書館からおすすめの本をご紹介



おばけかな？ほんとかな（木村裕一作、偕成社）…おばけがでるというゾクゾク森の中を歩く3人。みんなこわくて、見るものきくものおばけに見えてきます。さて、森の中から何が出た？穴あきページのしかけ絵本です。



光る泥だんご（加用文男著、ひとなる書房）…泥だんごを作った経験のある人もない人も、ただの土が鏡のように光る泥だんごを見たことがありますか？「光る泥だんご」の作り方教えます。ぜひ、親子でチャレンジ!!

お誕生

5月届け出分・敬称略



土手内吉輝（どてうちよしき）・男
平15. 4.24生
住所…東前田
保護者…吉美・智子



阿久津好輔（あくつこうすけ）・男
平15. 5.12生
住所…後折戸
保護者…好治・絹枝



井坂　光（いさかひかる）・男
平15. 5.26生
住所…酒垂
保護者…広徳・友子

おくやみ

5月届け出分・敬称略

住所	氏名	月日	年齢
虹ケ沢	石井　稔	5. 4	72歳
大石草	鈴木　春雄	5.29	74歳

人の動き

6月1日現在・（　）は前月比

人口	4,647人	(+ 9)
男	2,307人	(+ 6)
女	2,340人	(+ 3)
世帯	1,116戸	(+ 1)

寄付

5月受理分・敬称略

▶社会福祉事業のために（金員）…
石井一郎（虹ケ沢）

※お誕生・おくやみ・寄付欄への掲載を希望されない方は、届け出の際に申し出てください。

編・集・後・記

▶7月13日(日)は「鮫川村が棚倉町・塙町と合併することの賛否を問う住民投票」の投票日です。▶投票の結果は村民の意思として尊重され、村議会での判断に反映されることになります。▶ただし、投票率が50%未満の場合は開票されませんので、貴重な一票を無駄にしないためにも、棄権しないで投票しましょう。　（舟木）

広報さめがわ 平成15年7月号（第591号）
発行／福島県鮫川村 編集／総務課 〒963-8401 福島県東白川郡鮫川村大字赤坂中野字新宿39-5 電話0247(49)3111 FAX0247(49)2651

暮・ら・し・に・役・立・つ

生活情報カレンダー 7月1日～8月9日

※行事などの日程は都合により変更になる場合があります。

日	月	火	水	木	金	土
		7/1 ●筋力づくり教室…10:00～[保]	2 ●リハビリ教室…10:00～[保]	3 ●ポリオ生ワクチン投与…13:30～[保]	4	5 ●チャレンジスクール③…9:00～ひだまり荘 ●親子自然観察会…10:00～朝日山
6 ●河川清掃…村内一円 ㊡藤田医院(棚倉町) ☎33-2013 車田病院(塙町) ☎43-1019 浅川南診療所(浅川町) ☎36-3302	7 ●図書館休館日 ●社会復帰支援事業(やまぶきの会)…10:00～[保]	8 ●合併の賛否を問う住民投票告示 ●筋力づくり教室…10:00～[保] ●ＩＴ講習会(エクセル)…18:00～[公]	9 ●筋力づくり教室…10:00～[保] ●ＩＴ講習会(エクセル)…18:00～[公]	10 ●保育所開放日(鮫川・渡瀬) ●ＩＴ講習会(エクセル)…18:00～[公]	11 ●健康大学…18:30～[保] ●ＩＴ講習会(エクセル)…18:00～[公]	12 ●子ども人権相談所開設…10:00～15:00[保]
13 ●合併の賛否を問う住民投票投票日…7:00～19:00 ●親子読書教室…9:30～[図] ㊡あらまちクリニック(棚倉町) ☎33-8018 塙厚生病院(塙町) ☎43-1145 中島病院(石川町) ☎26-3415	14 ●図書館休館日 ●４か月児・10か月児健診…13:30～塙厚生病院	15 ●リハビリ教室…10:00～[保]	16 ●筋力づくり教室…10:00～[保]	17 ●幼稚園・小中学校第１学期終業式 ●子育て支援・保健センター開放日（対象：未就学児と保育者）…10:00～15:00[保]	18	19
20 ●ボランティア養成講座「村の案内人」②…10:00～[公] ㊡おおひら整形外科(棚倉町) ☎33-9468 金沢医院(矢祭町) ☎46-0373 中島病院(石川町) ☎26-3415	21 海の日 ●図書館休館日 ㊡杉山胃腸科外科皮膚科(棚倉町) ☎33-7551 東舘診療所(矢祭町) ☎46-3165	22 ●図書館休館日 ●筋力づくり教室…10:00～[保] ●社会復帰支援事業(やまぶきの会)…10:00～[保] ●心配ごと相談…13:00～15:00[公]	23 ●筋力づくり教室…10:00～[保] ●英会話教室(小学生)①…10:00～[公] ●保育所夏まつり花火大会(鮫川・渡瀬)	24 ●さくらんぼ教室…9:30～[保] ●英会話教室(小学生)②…10:00～[公]	25 ●健康大学…18:30～[保] ●英会話教室(小学生)③…10:00～[公]	26
27 ㊡和田医院(棚倉町) ☎33-2012 石川医院(塙町) ☎43-0003 中島病院(石川町) ☎26-3415	28 ●図書館休館日 ●英会話教室(小学生)④…10:00～[公]	29 ●筋力づくり教室…10:00～[保] ●英会話教室(小学生)⑤…10:00～[公]	30 ●英会話教室(小学生)⑥…10:00～[公]	31 ●固定資産税・国民健康保険税・介護保険料納期(第２期) ●１歳６か月児・３歳児健診…13:15～[保]	8/1	2
3 ㊡勝田医院(棚倉町) ☎33-3008 中島医院(塙町) ☎43-0373 田中内科医院(石川町) ☎26-3333	4 ●図書館休館日	5 ●筋力づくり教室…10:00～[保]	6 ●子宮がん・骨粗しょう症検診…8:00～[保]	7 ●保育所開放日(鮫川・渡瀬)	8 ●健康大学…18:30～[保]	9

※㊡＝休日当番医　[公]＝公民館　[トレセン]＝農業者トレーニングセンター　[図]＝図書館　[保]＝保健センター　[ほ]＝ほっとはうす・さめがわ