「ほっとするむら・鮫川」のホットな情報誌
平成１４年５月１日発行（毎月１日発行）第５７７号

［広報 さめがわ］

SAMEGAWA

5

MAY 2002

特集●平成14年度予算



オオムラサキ・キャラクター

「ムッくん」の 予算講座

平成14年度編

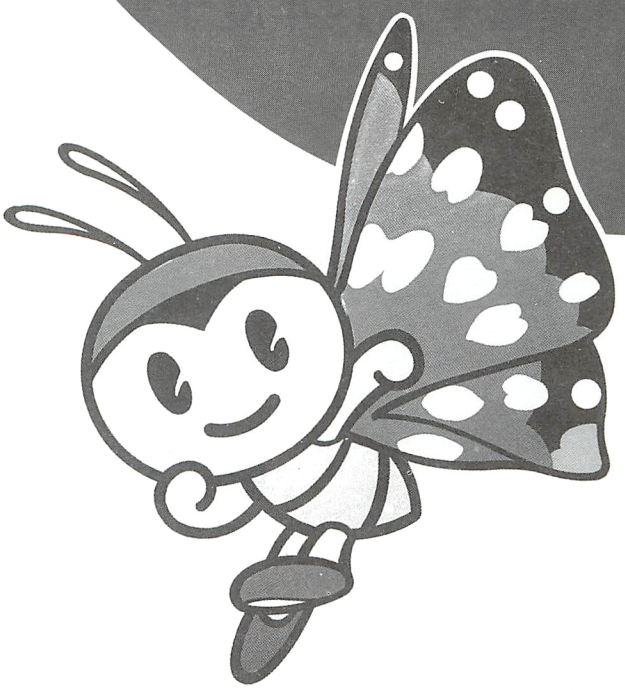

「皆さん、こんにちは。ボクは、『オオムラサキの里づくり』のシンボルキャラクター「ムッくん」です。今月は、ボクが平成14年度の村の予算について説明します。最後まで、きちんと読んでね」

家計のやりくりと同じ?

平成十四年度がスタートして一カ月。今年度の村づくりが始まっています。ところで、村づくりを行うには何かとお金が必要になるようですね。

皆さんの家庭に置き換えて考えてみましょう。給料などの収入によって食費や光熱水費、学費、お父さんのお小遣いなどをまかないますよね。家庭で一カ月のやりくりの計画を立てるように、村が一年間に行う仕事の計画を立て、その仕事にいくら必要なのかをまとめたもの、それが予算です。皆さんに納めていただく税金や国・県からの補助金などを有効に使って、いろいろな仕事を行うわけです。

今年度の予算を見てみよう

それでは、平成十四年度の予算はどうなっているのか、ボクが予算書の中身を調べたので、皆さんに教えたいと思います。

今年度は、一般会計が三十三億八千四百万円、特別会計が十四億五千八百六十四万九千円、総額で四十八億四千二百六十四万九千円となっています。総額では、昨年より少し増えたようですね。

（一般会計歳出予算額÷4月1日現在の人口4,673人）

民生費	教育費	消防費	土木費	その他
96,831円	71,853円	35,906円	33,045円	29,425円
高齢者や子ども、障害者などの福祉のためのお金です。	学校教育や生涯学習、体育振興などのためのお金です。	消防施設の整備や消防団の活動のためのお金です。	道路や橋、住宅などを整備・維持するためのお金です。	村議会の運営、商工業の振興などのためのお金です。

詳しくは、
総務課財政係に
お問い合わせください。

平成14年度当初予算

総額　48億4,264万9千円
（対前年度比較　2.1%増）

一般会計 33億8,400万円（対前年度比較7.3%増）

村が行う事業の全体的な会計

① 歳入（■依存財源　□自主財源）

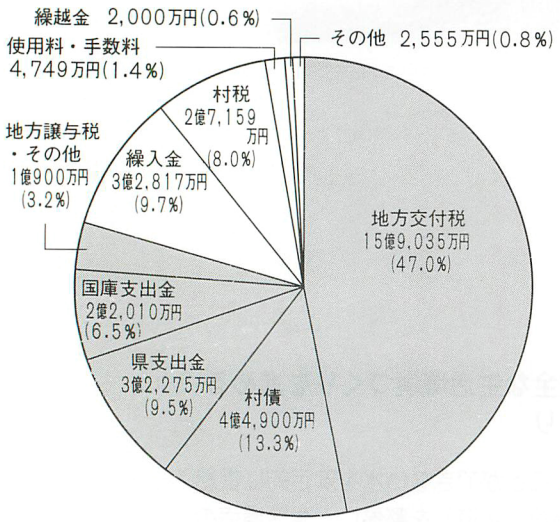

② 歳出

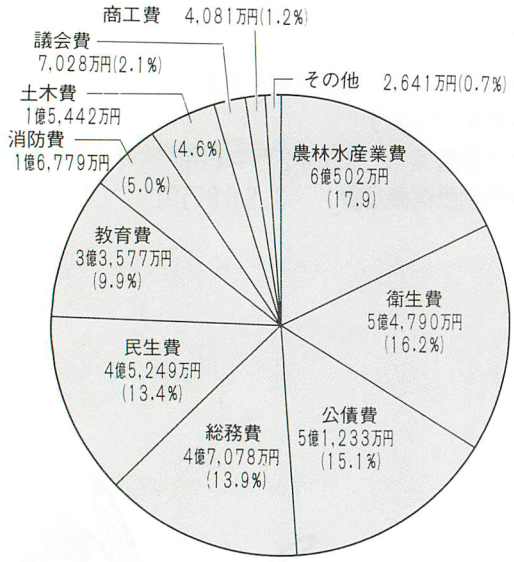

特別会計　14億5,864万9千円（対前年度比較7.8%減）

特定の事業を特定の収入で行うために独立して設けた会計

会計名		予算額	対前年度比較
国民健康保険	事業勘定	4億1,900万円	＋ 2.2%
	直診勘定	1億6,140万円	+73.4%
老人保健		4億9,766万7千円	−10.9%
簡易水道事業		1億1,064万4千円	−55.1%
村営バス事業		705万3千円	−21.6%
集落排水事業		3,909万3千円	− 1.5%
介護保険		2億2,379万2千円	＋ 5.8%
計		14億5,864万9千円	− 7.8%

次に、一般会計を中心に予算のあらましを見てみましょう。歳入（収入）では、地方交付税（全国の自治体が一定の水準で事業を行えるように国から配分されるお金）が四七%、村債（借入金）が一三・三%、県支出金が九・五%など、国や県から入ってくるお金、いわゆる「依存財源」が全体の七九・五%で、全体の八割近くを占めています。逆に、村税などのように村が自分の手で確保できるお金を「自主財源」といい、こちらは全体の二割程度。どちらかというと国や県に頼る予算になっています。

歳出（支出）は、農林水産業費、衛生費、公債費、総務費の順に続いています。詳しい内訳については、左のグラフと表をご覧ください。

住んでよかった…

次はいよいよ事業の紹介です。村の仕事は、基本的に「振興計画」によって進められます。振興計画とは、村の将来像をまとめたもので、皆さんの暮らしや福祉サービスなどをもっと良くしようという計画です。少子・高齢化、過疎化が進む中で、この村に「住んでよかった」と思えるよう、生活環境の整備はもちろん、保健・医療・福祉などを充実させようと努力しているんです。

ということで、平成十四年度にどんなことをするのかは…次のページへどうぞ。

村民１人当たりに使われるお金は７２４,１６０円です。

農林水産業費
129,471円
農林業の振興や農林道の整備などのためのお金です。

衛生費
117,248円
保健事業や予防接種、環境衛生などのためのお金です。

公債費
109,636円
地方債（村の借入金）を返済するためのお金です。

総務費
100,745円
選挙、戸籍、徴税や広報紙発行などのためのお金です。

予算の使いみち ア.ラ.カルト 2002



さて、次はいよいよ事業の紹介です。
今年度、どんなことをするのか。
どんな事業にいくら使うのか。
ほんの一部ですが、じっくりとご覧ください。

1 ■豊かな暮らしの生活基盤を整備するむらづくり

人口の定住化を図るため、村営住宅の建設を引き続き進めます。

・見渡団地（２棟４戸）　7,427万5千円



2 ■快適で安全な生活環境づくりを進めるむらづくり

生活に欠くことができない水を安定的に供給できる給水施設（水道）を整備し、生活環境の改善を図ります。

・官沢地区（継続）　6,063万5千円

情報無線連絡施設および戸別受信機を更新し、情報伝達の迅速化を図ります。

・情報無線連絡施設整備　3,012万7千円
・防災行政無線戸別受信機設置　3,908万円

3 ■新しい文化の創造と人材の育成を進めるむらづくり

小・中学校への遠距離通学の児童・生徒のためにスクールバスを運行していますが、確実な運行と安全確保のため、車両を更新します。

・沼野沢線　1,100万円





「ムッくん」の予算講座

まだまだあります。
主な事業を紹介！

■ふるさと後継者育成研修事業のために 448万円
■役場庁舎建設のために 8,569万6千円
■交通安全対策のために 291万4千円
■各種選挙執行のために 1,097万6千円
■ホームヘルパー派遣のために 239万7千円
■高齢者総合福祉センター（ひだまり荘）運営のために 2,685万9千円
■介護保険事業のために 4,160万7千円
■障害者福祉の充実のために 5,104万7千円
■保育所の管理・運営のために 1億4,422万6千円
■住民健康診査（人間ドック含む）のために 2,250万6千円
■合併処理浄化槽設置のために（30基） 2,250万円
■畜産の振興のために 2,315万円
■国土調査のために 5,830万1千円
■農道5路線（中沢草木線、世々麦丸谷地線、権現渡線、名下下野町線、官沢線）整備・改良のために 1億646万円
■高原の鮫川うまいもの祭りのために 300万円
■観光施設管理のために 347万3千円
■道路の維持・補修のために 2,141万9千円
■村道1路線（大横場線）整備のために 512万7千円
■消防設備（小型動力ポンプ2台）購入のために 300万円
■消防施設（ポンプ車車庫、ホース乾燥塔など）の整備のために 562万5千円
■小学校の管理・教育振興のために 4,210万7千円
■渡瀬小学校体育館屋根塗装のために 190万円
■中学校の管理・教育振興のために 2,300万6千円
■中学校コンピュータ室エアコン設置のために 150万円
■幼稚園の管理・運営のために 3,613万円
■歴史民俗資料館屋上防水改修のために 820万円
■図書館運営のために 1,220万3千円
■学校給食センター運営のために 4,529万3千円
■村の借入金返済のために 5億1,232万9千円



■健康と福祉のむらづくり

4

住民の健康を守るための総合的な保健サービスの拠点施設として、保健センターの建設を進めます。

・保健センター建設事業 3億2,202万円

5



■新しい時代に対応する活力ある産業のむらづくり



耕作放棄地の増加などにより、農業生産力の低下や国土保全に悪影響を及ぼしていることから、対象農地に交付金を支払い、農業基盤の維持に努めます。

・中山間地域等直接支払交付金 1億2,204万1千円

6

■新しいむらづくりを支える行財政づくり

老朽化が進んでいる集会施設を改築し、地域住民の自主的な活動の拠点施設として、地域の活性化を促進します。

・中ノ沢集落センター 3,260万9千円

村長　芳賀　文雄

助役　鈴木　英亮

収入役　鈴木三千男

（兼）収入役職務代理　藤田　洋美

鮫川村役場
電話　４９－３１１１（代）
FAX　４９－２６５１

総務課

参事兼課長　藤田　洋美（内線２１０）

課長補佐　高坂　修一（内線２１１／行政区、交通安全、役場庁舎建設）

総務係
- 係長　近藤　保弘（内線２１２／人事、給与、例規）
- （兼）渡邊　敬（内線２１４／消防・防災、防犯、自衛隊）
- 古舘　甚子（内線２１３／職員の福利厚生・給与）
- 舟木　正博（内線２１４／広報・広聴）
- 金澤　広一（内線２１３／公用車運転、文書受付）
- 山本　恵子（嘱託）（内線２１６／事務補助員）
- 鈴木啓枝子（嘱託）（内線２１５／用務員）

財政係
- 係長　鏑木　重正（内線２１５／予算編成、財政管理）
- 矢吹　智広（内線２１１／予算編成、村有財産管理）

税務係
- 係長　佐藤　博（内線２１７／個人・法人村民税）
- 石井　洋平（内線２１８／軽自動車税、証明事務）
- 水野　亮達（内線２１７／国民健康保険税、介護保険料）
- 高坂　正紀（内線２１８／固定資産税）

出納室

鈴木千鶴子（内線２７２／出納員）

東白川地方三町村合併研究会事務局

鈴木眞理子（総務班長）

鈴木　隆寛（計画班）

企画調整課

課長　須藤　好（内線２２０）（ＦＡＸ　４９－３３６３）

企画振興係
- 係長　増谷　隆夫（内線２２１／総合企画、総合整備計画、定住促進）
- 田子　勉（内線２２２／交通運輸、国際交流、高度情報化）
- （兼）緑川久美子（内線２２２／統計）
- 柚田　之彦（嘱託）（村営バス運転）
- 佐藤　征一（嘱託）（村営バス運転）

商工観光係
- 係長　芳賀伊津子（内線２２１／商工業振興、労政）
- 緑川久美子（内線２２２／観光、消費者行政）

国土調査係
- 係長　本郷　秀季（内線２２４／国土調査）
- 芳賀　真一（内線２２３／国土調査）
- 須藤　尚紀（内線２２３／国土調査）

交流施設

所長　鈴木　治男（電話・ＦＡＸ　４８－２５５５、ほっとはうす・さめがわ）

住民課

課長　須藤　幸子（内線２３０）

戸籍係（兼）
- 係長　須藤　幸子（内線２３０）
- 長久保仁一（内線２３２／戸籍全般、外国人登録）
- 本郷　睦（内線２３２／窓口総合案内、住民基本台帳、各種証明書類の発行）
- 石井　智子（内線２３４／国民年金、妊産婦・老人・乳幼児医療）
- 星　徹（内線２３３／国民健康保険、老人医療）
- 鈴木　庄悟（内線２３３／介護保険）
- （兼）長久保仁一（内線２３２／各種届け出・申請等受付）

国保年金係
- 係長　石井　智子（内線２３４／国民年金、妊産婦・老人・乳幼児医療）
- 星　徹（内線２３３／国民健康保険、老人医療）
- 鈴木　庄悟（内線２３３／介護保険）

診療所

（電話　４９－２０２８／ＦＡＸ　４９－２７９９）

所長　石津　泰彦

事務長　須藤　健（診療所事務総括）

前田　甲子（看護婦）

大森　明美（嘱託）（看護婦）

４月１日付で、村職員の人事異動がありました。この新体制で心新たにスタート。職員一同、住みよい村づくりのために全力で取り組んでいきますので、よろしくお願いいたします。

※次ページに続く

健康福祉課

課長　赤坂　博男（内線231）
課長補佐　本郷まさ子（内線236／民生委員、生活保護、老人福祉、知的・精神障害者福祉）

福祉係（兼）係長　本郷まさ子（内線236）
- 本郷まさ子（内線236）
- 矢吹かおり（内線238／身体障害者福祉、赤十字、罹災救助）
- 生田目昌信（内線236／児童・母子・父子・寡婦福祉、老人クラブ）

健康係　係長　村山　通子（内線237／地域保健全般、母子保健）
- 鈴木　芳子（内線235／老人保健、知的・精神障害者保健）
- 蛭田みゆき（内線237／成人保健、歯科保健、身体障害者保健）
- 中川西ミユキ（新採用）（内線235／食生活改善、献血）
- 我妻　久子（嘱託）（内線235／住民健診、保健事務補助員）

鮫川保育所

（電話　49-2056）
所長　青砥ハツ子

次長
- 遠藤サト子（保育）
- 芳賀　洋子（保育）
- 渡辺　礼子（保育）
- 松崎　幸子（保育）
- 生田目京子（保育）
- 小松　明美（保育）
- 藤田　英子（調理）
- 近藤　昌子（嘱託）（調理）
- 藤田美起枝（嘱託）（幼児バス運転）
- 飯島　滋雄（嘱託）（幼児バス運転）

渡瀬保育所

（電話　48-2050）
所長　角田　順子

次長
- 赤坂　京子（保育）
- 鈴木恵美子（保育）
- 鈴木　令子（保育）
- 圓井　智子（保育）
- 鈴木ひろ子（調理）
- 佐藤キヨ子（嘱託）（保育）
- 國井小夜子（嘱託）（調理）
- 菅野甲子夫（嘱託）（幼児バス運転）

農林課

課長　鈴木　勲（内線243）（FAX　49-2112）
課長補佐　森　洋（内線242／中山間地域等直接支払交付金）

農政係　係長　鈴木　節子（内線244／農業者支援、改良推進員ほか農政全般）
- 青戸　秀樹（内線242／水田農業経営確立対策、転作補助事業、農事組合）
- 緑川　正和（内線244／農政全般）（兼）
- 石井　徹（嘱託）（内線240／農業経営・新規就農等相談）

林業係　係長　白坂　勝徳（内線240／林業、有害鳥獣、農業振興地域整備計画）
- 緑川　正和（内線244／林業振興）

畜産係（兼）係長　森　洋（内線242／畜産振興）
- 我妻　正紀（内線241／畜産振興、農事組合法人）

建設課

課長　白坂　利幸（内線250）（FAX　49-2006）
課長補佐　芳賀　亨（内線253／用地取得・補償、治山工事）

管理係　係長　村山　義美（内線251／道路の維持管理、河川管理、公営住宅）
- 矢吹　直美（内線252／公営住宅、建築確認）
- 生田目利明（嘱託）（内線254／道路維持補修員）
- 芳賀　博文（嘱託）（内線254／道路維持補修員）

建設係　係長　鈴木　守弘（内線254／道路工事、道路・河川等災害復旧）
- 中川西幸雄（内線253／道路工事、道路・河川等災害復旧）

環境衛生課

課長　根本　一美（内線255）（FAX　49-2006）

水道係　係長　蛭田　啓喜（内線256／水道・下水道）
- （兼）斎藤　利巳（内線255／水道）
- 矢吹　清勝（内線257／水道・下水道）

環境係（兼）係長　根本　一美（内線255）
- 斎藤　利巳（内線255／環境衛生、合併浄化槽、畜犬登録）

議会

事務局長　佐藤　文夫（内線260）
- （兼）書記　鏑木　重正
- （兼）書記　古舘　甚子

選挙管理委員会

（兼）書記長　藤田　洋美
- 専門書記　渡邊　敬（選挙）

農業委員会

事務局長　山形　賢一（内線245）
- 関根　徳子（内線245／農業者年金、農地）

監査委員

（兼）書記　高坂　修一
- （兼）書記　古舘　甚子

教育委員会

教育長　根本　忠義

教育課

（電話　49-3151／FAX49-3152）

課長　芳賀　正訓
- 課長補佐　斎須　寛一（学校教育）
  - **教育総務係**　係長　小松　毅（学校教育）
    - 船木　博枝（学校教育）
    - 大河内由夫（スクールバス運転）
    - 圓井　正男（スクールバス運転）
    - 芳賀　義美（嘱託）（スクールバス運転、診療所患者送迎）
    - 青戸美枝子（嘱託）（中学校　用務員）
  - **生涯学習係**　係長　石井　哲（ザ・リアード）（中学校　語学指導助手）
    - 渡邊　和子（生涯学習）（生涯学習、文化財、歴史民俗資料館）
    - 白坂　澄江（嘱託）（図書館業務）（図書館　電話　29-1150）
    - 藤田由美子（嘱託）（図書館業務）
  - **体育振興係**　係長　金澤　吉衛（社会体育）（農業者トレーニングセンター　電話　49-3295）
    - （兼）圓井　正男（社会体育）

公民館

（電話　49-2247）

（兼）館長　芳賀　正訓
- （兼）副館長　斎須　寛一
  - （兼）公民館主事　石井　哲
  - （兼）公民館主事　渡邊　和子

鮫川幼稚園

（電話　49-2358）

園長　金澤　満
- 教頭　菊地　朋子（教諭）
- 小針　富子（教諭）
- 鈴木　一彦（嘱託）（幼児バス運転）

学校給食センター

（電話　49-2113）

所長　北條　利雄
- （兼）大河内由夫（給食配送）
- 金澤　久（調理）
- 岡崎かつ子（調理）
- 渡部　由佳（県職員）（栄養士）

おとなになったら…。


藤田　好範（よしのり）
野球選手


藤田　和希（かずき）
おもちゃ屋さん


菊地　舞（まい）
お花屋さん


阿久津大地（たいち）
新幹線の運転手


吉保　静華（しずか）
ケーキ屋さん

こどもの日特別企画「おとなになったら…。」
この企画も今回で3回目となりました。
今年の幼稚園児は29人（男17人、女12人）。
もちろん、全員に聞きました。
「おとなになったら何になりたい？」


北條　瑞希（みずき）
お母さんと同じ
会社で働く


鈴木　慎也（しんや）
野球（巨人軍）の選手


矢吹みのり
役場で働く


田子　和樹（かずき）
おもちゃ屋さん

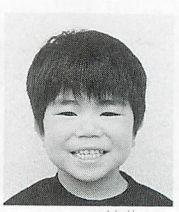
生田目佳哉（よしや）
野球選手


谷中　美月（みづき）
ビデオ屋さん


前田　桜（さくら）
お花屋さん


石井　智大（ともひろ）
サッカー選手


矢吹　綾香（あやか）
ラーメン屋さん

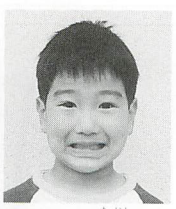
岡部　孝司（たかし）
野球選手


森　優一郎（ゆういちろう）
パン屋さん


関根　崇文（たかふみ）
アイスクリームの
トラックの運転手

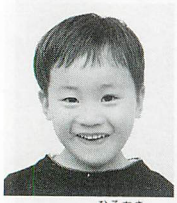
前田　啓晶（ひろあき）
サッカー選手
（ゴールキーパー）


三瓶　健太（けんた）
サッカー選手


生田目凌雅（りょうが）
サッカー選手


中川西光司（こうじ）
サッカー選手


矢吹ゆかり
アイスクリーム屋さん


笹島　達也（たつや）
本屋さん


坂本　大地（だいち）
消防車の運転手


高久　幸恵（さちえ）
パン屋さん


笹島　渚（なぎさ）
リボン屋さん


湯座　萌夏（もか）
アイスクリーム屋さん


田子　友博（ともひろ）
野球選手


矢吹　京香（きょうか）
お医者さん

1 NEWS

すっかり、春ですね～。

戸倉の里で福寿草まつり

春の恒例行事となった「戸倉の里・福寿草まつり」は三月三十・三十一日の両日、戸倉地内の福寿草群生地で開かれ、大勢の行楽客でにぎわいました。

戸倉の里づくり寄り合い（関根乙夫代表）の主催で十四回目。村内外から家族連れやアマチュアカメラマンなどが訪れ、山里の春を満喫していました。

会場では、漬け物や野菜、さしみこんにゃくなどの産品が販売されたほか、味噌汁や鉄瓶で沸かしたコーヒーが無料で振る舞われ、人気を集めていました。



春の訪れを告げる福寿草。今年も見事に咲きました。

2 NEWS

村内初の家族経営協定

青生野の澤口さん一家



村で初めての家族経営協定調印式（写真右）
協定を結んだ澤口さん一家　（写真下・前列）



渡瀬字青生野で畜産業などを営む澤口和久さん一家の家族経営協定調印式は三月二十二日、役場会議室で行われました。

協定を結んだのは和久さんと妻・和子さん、長男・誠治さんと妻・めぐみさんの四人。

家族経営協定は、作業の役割分担や休日、労働時間、報酬などを家族間で決めるもので、村内では初めての調印となります。

調印式では、芳賀村長、金澤村農業委員会長、北原県南農林事務所農業普及部長の立ち会いのもと、協定書に調印が行われました。

3 NEWS 鮫川駐在所に有我良三警部補が着任

四月一日付で、棚倉警察署鮫川駐在所に有我良三警部補が着任しました。

有我警部補は、須賀川市出身の五十五歳。警察官としては三十七年の大ベテランです。

「村の人たちの温かさを感じています。一日も早く慣れて、地域のための仕事をしたい」と抱負を語ってくれました。



「駐在所の有我です。よろしくお願いします」

4 NEWS 空気が乾燥しています。山火事防止にご協力を



「火遊びはしません」と約束しました

白河地方広域圏山火事防止対策協議会では、四月八日から五月七日までを「山火事防止強調月間」として、火災予防運動を展開しています。

四月十六日には「山火事防止パレード」を実施。村内を巡回し防火広報を行ったほか、保育所の子どもたちに風船を配り、防火を呼びかけました。

空気が乾燥しています。火の取り扱いには十分注意してください。

5 NEWS 愛鳥週間ポスターで全国入選





受賞を喜ぶ矢吹さん

五月十日から十六日までの一週間は愛鳥週間です。この週間にちなみ、日本鳥類保護連盟が主催した「平成十四年度愛鳥週間ポスター原画コンクール」で、矢吹朱（あや）さん（赤坂西野字仁田、鮫川中一年）の作品（写真・上）が見事、入選を果たしました。

作品は昨年、西野小六年のときに応募し、この朗報が届いたのは今年の三月。県コンクールでの「県知事賞」受賞に続く快挙に、矢吹さんはニッコリ。

6 NEWS 形が見えてきました

着々と進む役場庁舎新築工事

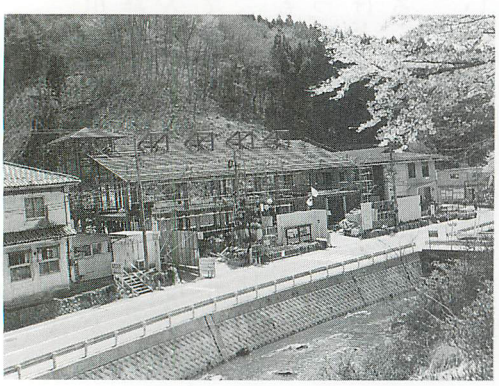

一月三十日に安全祈願祭が行われ、本格的にスタートした役場新庁舎の建築工事。天候にも恵まれ、着々と工事が進んでいます。

写真は、四月十八日に公民館駐車場から撮影したものです。庁舎の形が分かるようになりました。

村民リレー随想
46人目

田子進市さん

Shinichi Tago

赤坂西野字草牛在住

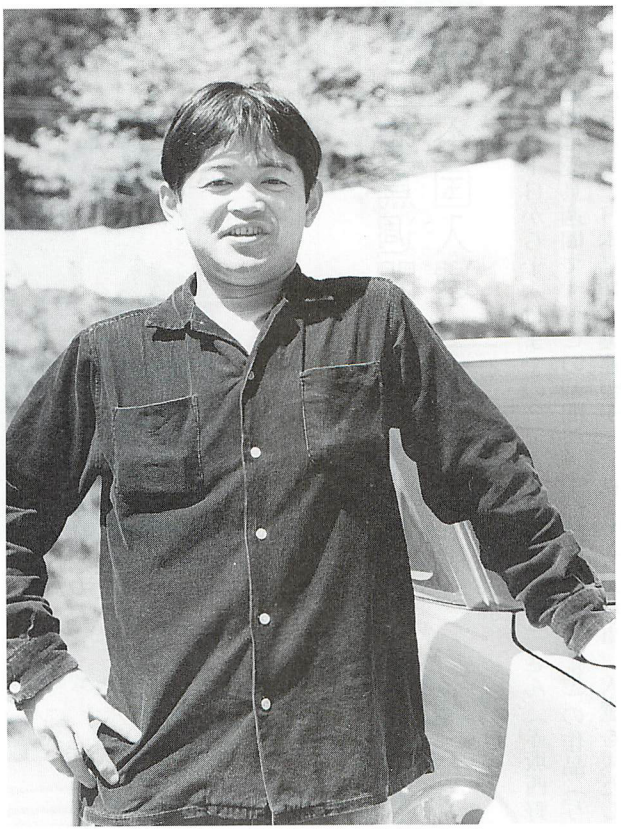

■進市さんってこんな人！
たご・しんいち／昭和44年5月生まれ。第一精機㈱浅川工場勤務。趣味はゴルフ、バレーボール。石川町のバレーボールチーム「石川バレーボールクラブ」に所属し、セッターとして活躍。

青い空の下で

早いもので、高校卒業後、浅川町の会社に就職して十四年が経ちました。振り返ってみると、入社したころは何も分からなくて戸惑いばかりでした。でも、二年、三年経つに連れて仕事にも慣れ、仲間もできるようになってからは、嫌なこともあったけど、今日まで楽しくやってくることができたと思います。

物を作る仕事はすべてうまくいくわけではなく、いかに失敗をなくして作業できるかが大変なところで、やりがいのある仕事だと思います。この不況の中、ますます大変だと思いますが、自分にできることをこれからも頑張りたいと思います。

そんな私の趣味はゴルフです。ようやく暖かくなってきたので、休みの日はよく練習場に行っています。でも、なかなかうまくならないので、これからも練習を重ねたいと思います。そして、いつかは海外でもプレーしてみたいです。

青い空の下で汗をかくのは、とても気持ちがいいものです。ゴルフに限らず、これからも体力づくりを兼ねて、違うスポーツにもチャレンジしていきたいと思います。

次は、小湊洋子さん（赤坂中野）にバトンタッチ！

俳句

谷多し応えるように春の鵙　中井　恒峯
トンネルを抜けて波立石蕗の花　金澤　暁舟
校舎跡守る形に桜咲く　山本　朗史
風鎮の壁にかすかな東風の音　矢部　正子
精悍な黒猫妻を得てしずか　鈴木　友蔵
畑起こし捌ききれないすぎなの根　斎須　信子
古希越えて未だ現役畑起こす　北條素人坂
育苗器若芽は青くなり始む　小山田清哲
雨音を聞きつつ春眠楽しめる　黒田　寿香
繚乱と失語の夫に桜散る　山本五十鈴

短歌

百金（借金）をかついで折れた天秤棒樫（貸）であったら折れはしまいに　松本　一郎
整然と空に伸びゆく杉山に夢託せしも夢のまた夢　北條　平
所得税隠し何事かせめて税金納める位ほしい年金　鈴木　クニ
青春を過ごせし横浜女学校同級会も貴重な歳となる　前田喜三子
温くき日と干しし布団にふんわりとわれは包まれたのし夢見る　岡部　シゲ
ふきのとうまぶす味噌味ほろ苦

セピア色の
思い出
第31回



昭和39年４月
鮫川小学校 東野分校入学式

提供／森　芳子さん・73歳
赤坂東野字楢久保

今から三十八年ほど前、鮫川小学校東野分校の入学式当日の写真です。毎年入学生は十五人くらいいて、父兄はもちろんのこと、ＰＴＡ、婦人会、青年会役員も出席して、それなりに盛大な入学式でした。この年の新入生は十人で少ない方でした。

東野分校は後に廃校となり、校舎は現在、地域の集会所として利用しています。

く口一杯に里の広がる　杉山　磯子
天職と云えて野菜を作る母八十　関根キヌ子
五才の春を種子蒔く　赤坂　朝子
振返るわが人生の七十年足跡薄し　叭
しとつくづく思う　蛭田　光江
春おそき高原の村それも良し梅桃桜一時に咲く　大平　太平
春を告ぐ柳芽吹かず鮫川の岸辺に映る季節の遅れ　前田　初
リズミカルに転がる道の空缶よお前の主は何処に在す　森　芳子
福寿草に続いて咲きしクロッカス大らかな花の彩を愛せり　坂本　雪絵
ズボンにつく草の実一いち手で除るも犬は身震い一つするだけ　関根　米子
蔵脇の福寿草の花咲き出でぬ年ごとに増す八重の花びら　関根　恵智
立春の陽差し眩しく桜咲くと受話器に届く南地の娘より　根本　瑞恵
陽の差せる部屋に孫らと蜜柑剝く香りやさしく春を匂わす　関根　淳子
水仙の花咲く庭に並べつつ早くも今年の薯種を干す　阿久津夏子
背伸びして大気を吸えば自ら老にも力湧き出づるなり　中川西美好
疲れたな苦労したなとこの夕べわれを労る一杯の酒

情報の泉 わくわく
WAKU- WAKU

催し・案内

●**アール・デコ展**　５月19日（日）まで／いわき市立美術館／一般730円、高校・大学生310円、小・中学生210円／詳細☎0246-25-1111

●**企画展　化石芸術「太古の生物が描く美の世界」**　６月30日（日）まで／福島県立博物館／一般・大学生300円、高校生170円、小・中学生120円／詳細☎0242-28-6000

●**劇団飛行船マスクプレイミュージカル「アラジンと魔法のランプ」**　６月30日（日）14:00／棚倉町文化センター「倉美館」／高校生以上2,500円、３歳以上1,000円／詳細☎0247-33-9610

●**新日本フィルハーモニー交響楽団演奏会**　７月１日（月）18:30／郡山市民文化センター／S席11,000円、A席10,000円、B席8,000円、C席7,000円、車椅子席5,000円／詳細☎024-934-2288

●**平成14年度福島県水防訓練**　平成10年８月に県南地方を襲った集中豪雨のような事態を想定し、水防（消防）団員が堤防を守るさまざまな工法を訓練します／５月26日（日）　講演会…13:00～14:00・白河市中央体育館、訓練…14:30～16:00・阿武隈川河川敷（鹿島橋下流部）／詳細☎0248-23-1631（県南建設事務所管理課）

募集

●**自衛隊幹部候補生募集**　一般・技術…20歳以上26歳未満／受付期間…５月10日まで／試験日…１次＝５月25・26日、２次＝６月25～27日／詳細☎0248-22-0372（白河募集事務所）

いきいき生活、応援します。

く・ら・し・の 情報 Information

電話番号

市外局番（0247）

役場　☎49-3111㈹　FAX 49-2651
■ホームページ
http:// samegawa.site.ne.jp/
■Eメール
samegawa@viola.ocn.ne.jp

教育委員会	☎49-3151
	☎49-2247
図書館	☎29-1150
公民館	☎49-2247
農業者トレーニングセンター	☎49-3295
鮫川幼稚園	☎49-2358
学校給食センター	☎49-2113
鮫川保育所	☎49-2056
渡瀬保育所	☎48-2050
国民健康保険診療所	☎49-2028
ほっとはうす・さめがわ	☎48-2555
ひだまり荘	☎49-3600
さぎり荘	☎49-2205

環境

合併処理浄化槽設置者に補助金を交付します

家庭の台所や風呂などからの生活排水は、河川の水質汚濁の原因になります。

村では、台所・風呂・トイレの排水を同時に処理する「合併処理浄化槽」の設置を推進し、設置者に対し補助金を交付しています。平成14年度の交付枠は30基となっていますので、補助を希望される方は早めに申し込んでください。

なお、法律の改正により、平成12年12月からトイレの排水のみを処理する「単独処理浄化槽」の設置はできなくなっています。

補助限度額　▼5人槽…50万円　▼7人槽…80万円　▼10人槽…110万円

■申し込み・問い合わせ　村環境衛生課環境係☎内線255

相談

行政相談委員は前田三郎さんです

行政相談委員は総務大臣が委嘱するもので、国や県の仕事をはじめ、公団、公庫、JR、NTTなどの仕事に対する苦情や意見、要望などに関する相談に応じています。

鮫川村担当の行政相談委員は、**前田三郎さん（赤坂東野字官代、☎49-2186）**です。

行政相談委員は、定例相談のほか、自宅や電話、手紙でも相談を受け付けています。相談は無料で秘密を守りますので、お気軽にご相談ください。

平成14年度定例行政相談

相談所開設日　5月20日（月）、7月22日（月）、9月20日（金）、11月20日（水）、1月20日（月）、3月20日（木）

時間　午後1時～3時

場所　村公民館

国民年金

保険料の免除申請は役場で早めに手続きを

平成14年度分の国民年金保険料の納付書が国（社会保険庁）から届きましたか。

所得が少なく、保険料を納められない場合には、本人の申請によって保険料を免除する制度があります。

全額免除

保険料の全額（月13、300円）を免除する制度です。

半額免除

平成14年4月分の保険料から、保険料の半額（月6、650円）を免除する制度が始まりました。

必要書類　失業などにより免除を申請するときは、離職票・雇用保険受給資格者証などの写しが必要です。

学生納付特例制度

学生本人の前年の所得が68万円以下の場合に申請し、承認されれば在学期間中の保険料が後払いできます。特例期間中に万が一、病気やケガで障害が残った場合には年金が受けられます。免除を受けた過去の期間の保険料は、10年前までさかのぼって納めることができます。

必要書類　在学証明書または学生証の写し

■**問い合わせ**　村住民課国保年金係☎内線234

いきいき健康通信

はじめまして栄養士です。



村栄養士
中川西ミユキ

皆さん、はじめまして。栄養士の中川西です。4月1日から村健康福祉課健康係に勤務することになりました。

高校卒業後、栄養専門学校栄養科へ進み2年ほど村を離れていましたが、専門学校を卒業後、すぐに戻ってきました。戻ってきてからの村の印象は、住民の方々は以前と変わらず、温和で穏やかだなあと感じました。

これからは、毎日の食事を基本とした病気予防はもちろん、鮫川村の郷土料理や食文化を学

お誕生

2月16日～3月31日届け出分



おおひら　ゆきの
大平　雪乃／女
平14．2．13生
住所／前田
保護者／剛・明香



せきね　まなみ
関根　愛美／女
平13．2．18生
住所／水口
保護者／忍・社子

おくやみ

2月16日～3月31日届け出分

住所	氏名	月日	年齢
新宿	鈴木　里子	2.19	44歳
大塩	大樂　ヨシ	2.25	80歳
土路部	関根　初江	2.28	91歳
岩野草	松崎　安	3．4	71歳
戸草	関根　ツメ	3．5	96歳
戸草	三瓶　タキ	3.11	78歳
西野沢	芳賀トシノ	3.12	83歳
内ケ竜	若林　三重	3.15	80歳
菅ノ目	大竹かつ江	3.15	72歳

人の動き

4月1日現在・（ ）は前月比

人口	4,673人（－45）
男	2,317人（－24）
女	2,356人（－21）
世帯	1,102戸（－6）

寄付

2月16日～3月31日受理分・敬称略

▶**社会福祉事業のために（金員）**…鈴木保正（新宿）関根善徳（土路部）松崎義一（岩野草）関根昭弘（戸草）三瓶一太郎（戸草）大竹和安（菅ノ目）芳賀操（西野沢）若林俊二（内ケ竜）▶**鮫川村奨学基金に（金員）**…故・大樂ヨシ（大塩、代理人・大樂勝弘）

※お誕生・おくやみ・寄付欄への掲載を希望されない方は、届け出の際に申し出てください。

編・集・後・記

発行日が毎月1日となり、紙面も全面的にリニューアル（刷新）しようと思ったのですが、作業が間に合わず、一部これまでと同じデザインになってしまいました。「リニューアルは3カ月くらい時間をかけて仕上げるもの」と以前、ある人に言われたことがあります。次号では新コーナーも加わり、全面的に新しくなります。ご期待ください。　（舟木）

「広報さめがわ」が毎月1日発行に

15日には「お知らせ版」を配布

今年度から「広報さめがわ」が毎月1日発行になりました。内容も一部新しくなり、裏表紙に「生活情報カレンダー」を掲載。1カ月間の行事、休日当番医などをお知らせします。

また、毎月15日には「広報お知らせ版・ほっと通信」を発行します。これまで回覧文書、チラシなどで周知していたお知らせ事項をできる限り1つにまとめ、村内全戸に配布。情報を分かりやすく伝えていきます。

労働

ふくしま就職ガイダンス

県では、新規大学等卒業予定者の就職支援のため、「ふくしま就職ガイダンス」を開催します。

日時・会場　▼東京会場…5月21日（火）・中野サンプラザ（東京都中野区中野）▼いわき会場…5月28日（火）グランパルティいわき（いわき市平谷川瀬）▼郡山会場…5月29日（水）・ホテルハマツ（郡山市虎丸町）▼会津若松会場…6月3日（月）・会津若松ワシントンホテル▼福島会場…6月6日（木）・福島グリーンパレス（福島市太田町）　各会場とも時間は午後1時～4時

対象　大学・短大・高専・専修学校などを来春卒業予定の学生、今春卒業の未就職者

内容　県内企業による面接選考や公共職業安定所職員による就職相談

■**問い合わせ**　福島県雇用労政課雇用対策係☎024-521-7212

未就職新規高卒者能力開発支援給付金

県では、平成14年3月に県内の高校を卒業した方、または県外の高校を卒業した県内在住の未就職者を対象に、就職のための教育訓練を受講する場合の費用を給付します。

対象となる訓練　県内の民間教育訓練施設（指定教育訓練を実施する施設）で開設しているコンピュータ、簿記会計、医療事務、社会福祉関連の講座などで、6月末までに受講が開始される講座

給付額　指定教育訓練の修了（就職を理由に途中で受講を中止した場合も含む）を要件として、受講のために支払った費用の全額

■**問い合わせ**　県庁職業能力開発課☎024-521-7300

お願い

通行止めにご協力を

凍上災による道路災害復旧工事のため、次の区間が全面通行止めとなります。

一般国道349号

区間　赤坂東野字巡ケ作地内～滝ノ下地内

期間　5月7日（火）～20日（月）

時間　午前8時～午後5時

迂回路　①県道赤坂東野塙線～村道田尻関口線～村道戸草関口線　②県道赤坂東野塙線～国道289号

主要地方道　勿来浅川線

区間　赤坂東野字楢久保地内

期間　5月17日（金）～25日（土）

時間　午前8時～午後5時

迂回路　林道官代楢久保線

■**問い合わせ**　村建設課管理係☎内線252

人事

■**人権擁護委員（法務大臣委嘱）**
▼**青戸彦磨さん**（再任・富田字前沼）‖（任期）平成14年4月1日～平成17年3月31日

■**鮫川村交通教育専門員**
▼**斎藤輔男さん**（再任・赤坂東野字広畑）▼**高木モトさん**（再任・赤坂中野字薄ケ久保）‖（任期）平成14年4月1日～平成17年3月31日

んだり、食事や運動などの生活習慣を通して住民の皆さん一人ひとりの健康が保てるよう努力していきたいと思います。

栄養士としても、人としても、まだまだ未熟ですが、皆さんのご指導をいただきながら成長していきたいと思っていますので、よろしくお願いいたします。

生活情報カレンダー

日・曜	行　事　な　ど	保　健　関　係
	5　月	
1・水		
2・木		
3・金	鮫川ふるさと春まつり（～5日）鹿角平観光牧場ほか 図書館休館日	㊡藤田医院（棚倉町）☎33-2013 金沢医険（矢祭町）☎46-2312
4・土		㊡あらまちクリニック（棚倉町）☎33-8018 東舘診療所（矢祭町）☎46-3165
5・日		㊡緑が丘診療所（棚倉町）☎33-9468 塙厚生病院（塙町）☎43-1145
6・月	図書館休館日	㊡杉山胃腸科外科皮膚科（棚倉町）☎33-7551 木村医院（矢祭町）☎46-3528 やまもと内科クリニック（石川町）☎26-8311
7・火	図書館休館日	
8・水		
9・木		
10・金		母親教室 13:45～ 塙厚生病院
11・土	東京鮫川会ふる里探訪ツアー（～12日）	
12・日		㊡和田医院（棚倉町）☎33-2012 中島医院（塙町）☎43-0373 中島病院（石川町）☎26-3415
13・月	図書館休館日	4か月・10か月児健診 13:30～ 塙厚生病院
14・火		リハビリ教室 10:00～ さぎり荘
15・水	保育所開放日（鮫川・渡瀬）	社会復帰支援事業（やまぶきの会）
16・木		
17・金	さわやか高原ロードレース大会申込み締切日	母親教室 13:45～ 塙厚生病院
18・土	チャレンジスクール① 10:00～ 公民館	
19・日	親子読書教室① 9:30～11:00 図書館	㊡勝田医院（棚倉町）☎33-3008 車田病院（塙町）☎43-1019 中島病院（石川町）☎26-3415
20・月	心配ごと相談 10:00～15:00 公民館 行政相談 13:00～15:00 公民館 図書館休館日	
21・火		
22・水	社会学級開級式 10:00～ 公民館	さくらんぼ教室（春の遠足）
23・木		ポリオ生ワクチン投与 13:30～ 公民館
24・金	幼稚園春の遠足	母親教室 13:45～ 塙厚生病院
25・土	鮫川小運動会	
26・日	青生野小・渡瀬小・富田小・西山小運動会 読み聞かせ講座「おはなしの森」② 14:00～15:00 図書館	㊡大木医院（棚倉町）☎33-2424 石川医院（塙町）☎43-0003 富永医院（浅川町）☎36-2027
27・月	図書館休館日	
28・火		リハビリ教室 10:00～ さぎり荘
29・水		献血車来村日
30・木		
31・金	固定資産税（第1期分）納期	
	6　月	
1・土		
2・日	さわやか高原ロードレース大会　鹿角平観光牧場	㊡東白川中央病院（棚倉町）☎33-3263 金沢医院（矢祭町）☎46-2312 中島病院（石川町）☎26-3415
3・月	図書館休館日	

広報さめがわ　平成14年5月号（第577号）
発行■福島県鮫川村　編集■総務課　〒963-8401　東白川郡鮫川村大字赤坂中野字新宿39-5　TEL 0247-49-3111(代)　FAX 0247-49-2651