広報
さめがわ

平成元年
5月号
No. 425
編集兼発行
鮫川村役場
塙町佐藤印刷所

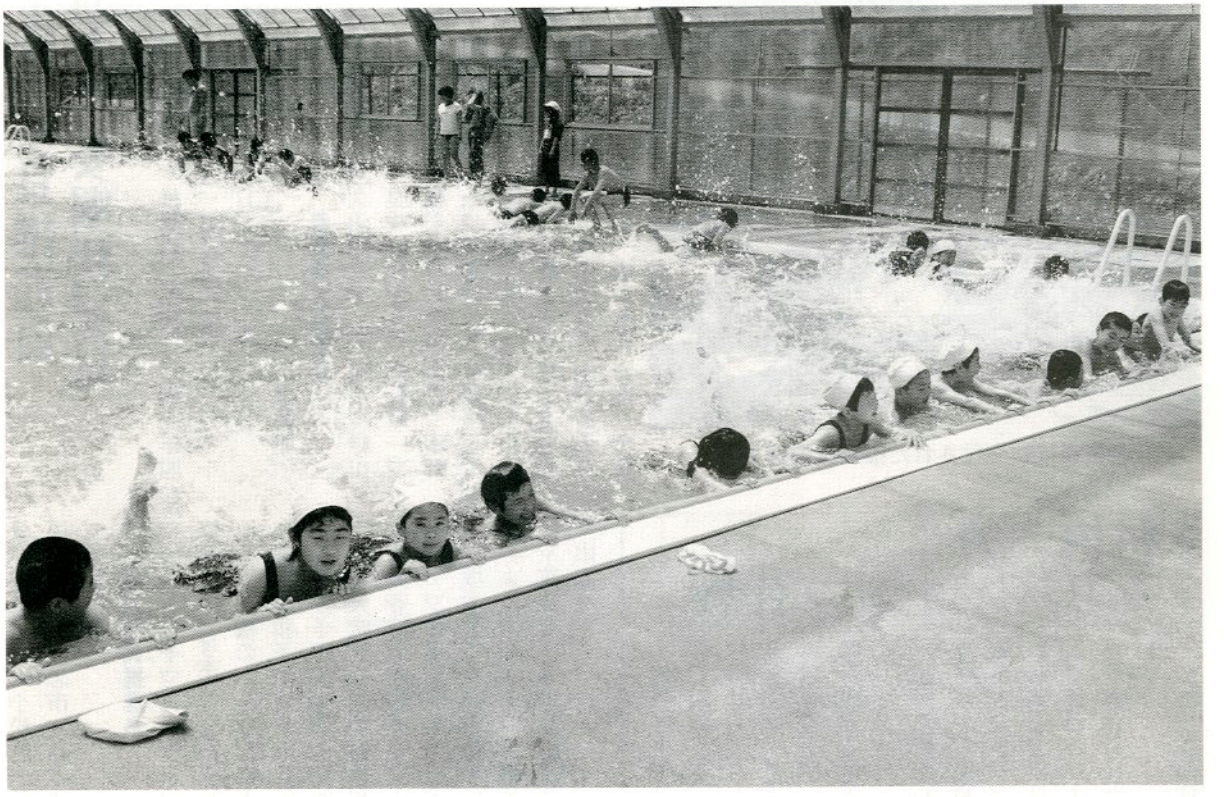

水しぶきをあげ 初泳ぎ　―トレセンプール開き―

昨年の冬から今年の春にかけては例年になく暖かかったこともあって、農業者トレーニングセンターでは、昨年より8日早い5月2日にプール開きを行いました。

この日は天気がよく、水温は18℃とやや冷たかったものの、気温は17℃、室温は32℃とまずまずのコンディションでした。

まず始めに、村体育協会主催により今年1年間のプールの安全を祈願して玉串奉奠などの神事が行われました。続いて、鮫川小学校の児童（4～6年生）と東白農商高校鮫川分校生らが、元気よく水しぶきをあげ、初泳ぎを楽しみました。

農業者トレーニングセンタープールはオープン以来6年目を迎えますが、毎年延1万人以上の人たちが利用しています。

5月1日～31日　児童福祉月間
5月1日～31日　赤十字社員増強運動月間
5月14日～20日　春の行政相談週間
5月1日～6月30日　野鳥密猟防止期間

今月の人口
（5月1日現在）

		前月比
人　口	5,444	（+31）
男	2,688	（+16）
女	2,756	（+15）
世帯数	1,136	（+11）

農業・生活改良推進員 54人に委嘱状交付

農業・生活改良推進員の辞令交付式が四月二十五日午後一時三十分から農業技術指導センターで行われ、農業・生活改良推進員それぞれ二七人計五四人に、県と村から委嘱状が交付されました。

辞令交付式後、第一回改良推進員協議会総会が開かれ、会長に矢吹俊次さん、副会長に関根英也さん、鈴木和代さん、松本竹子さんが選ばれました。

推進員の任期は平成元年四月一日から平成三年三月三十一日までの二年間です。

〈敬称略〉

◇ **農業改良振進員**

阿久津栄二▽矢吹俊次▽緑川一良▽舟木金一▽高野晴一▽関根英也▽阿久津市男▽本郷臣夫▽須藤啓太郎▽湯坐正▽鈴木寛重▽芳賀貞夫▽市川甲子男▽松崎文男▽藤田進▽森康治▽前田雅秀▽岡部達男▽小山田一成▽根本吉郎▽芳賀登▽菊地常夫▽小松恵一▽藤田一成▽岡部忠市▽鈴木清孝▽長久保誠一

◇ **生活改良推進員**

▽矢吹チヨ子▽矢吹みよ▽北條サキ子▽舟木ミツヨ▽高野てる子▽関根のぶ子▽関根キミ▽阿久津和子▽我妻トシ子▽湯坐きみ子▽大楽憲子▽圓谷玲子▽矢吹すみ子▽鈴木和代▽佐藤春枝▽前田ヌイ▽中川西ステ▽松本マサ子▽松本竹子▽坂本秀子▽蛭田信子▽蛭田きよ▽山形きよ▽芳賀美代子▽笹島カツ子▽生田目清子▽山形ハツ



▶東白川農業改良普及所長と芳賀村長より推進員に委嘱状を交付



▲委嘱状が交付された推進員の皆さん

村内一斉にクリーンアップ作戦

四月二十九日早朝、村内一斉（青生野は三十日）に春季清掃、道路・河川愛護作業と火防督励が実施されました。

路面の補修や側溝さらい、路肩の雑草木刈り、ゴミの収集など組員総出で行われ、すっかりきれいになりました。

また、この日は村内各小学校の児童も参加して、道路沿いに落ちている空きカン、ゴミ拾いが行われました。





区長会

鹿角平観光牧場へ白樺を記念植樹

鹿角平観光牧場の全面オープンを記念して、五月二日に区長さん七名で、村の木である白樺一〇〇本を乾草供給センター前に植樹しました。

当地を訪れる人々に、自然の美しさ、高原のさわやかさを満喫してもらおうと、心をこめて行われました。

環境美化にご協力、ありがとうございました。





▶第二期生の皆さん

竹飛歩学園

第2期生 新しく18人元気に入園

山村留学施設「竹飛歩学園」の第二期生の入園式が、四月六日午後一時から同学園で行われました。

第一期生のうち一一人が三月に卒園し、一八人が学園に残り、今回第二期生として、一八人が新しく入園され、合せて三六人の学園生でスタートしました。

式では、芳賀村長、蛭田村議会議長、矢部教育長から、「鮫川村へようこそ、在園生や学校の友達と一日も早く仲よしになり、心と体を丈夫にして頑張ってください」と励ましの言葉をうけ、一人づつ自己紹介し、在園生代表から歓迎の言葉があり、胸をふくらませて入園しました。

式終了後手づくりの五目おにぎり、豚汁、刺し身こんにゃくや自分達で飼育している山羊の乳で作ったアイスクリームで、舌鼓みを打ち、和気あいあいの中で、入園式を終了しました。

第二期生の中には、遠くは神戸市から入園された中学生もいます。

第二期生として新しく入園された方々は次のとおりです。

〈敬称略〉

▽奥墨一郎（埼玉県）▽穂積祐子（神奈川県）▽尾関健太（東京都）▽安藤誠（東京都）▽薮辰弥（千葉県）▽横山文彦（静岡県）▽栗原貴久（東京都）▽荒木真琴（兵庫県）▽熊谷仁美（東京都）▽西山純世（東京都）▽永山健一（茨城県）▽手塚清英（東京都）▽崎山秀悟（東京都）▽信太絵美（千葉県）▽崎山将（東京都）▽堀川藍（東京都）▽新井富美子（埼玉県）▽信太亜美（千葉県）



▶歓迎のあいさつをする村長

第２期生入園者学年別・出身地別表

学年	男子	女子	合計
高２	3	2	5
高１	1	3	4
中３	3	1	4
中２	6	0	6
中１	4	2	6
小６	1	1	2
小５	2	1	3
小４	1	1	2
小３	1	3	4
その他	1	0	1
	２２	１４	３６

出身地	人数
東京都	１６名
神奈川県	３名
千葉県	５名
埼玉県	５名
群馬県	１名
静岡県	２名
兵庫県	１名
茨城県	１名
福島県	１名
宮城	１名
合計	３６名

新林業構造改善事業

新林業構造改善事業（山村林構）は、昭和六十二年度から事業が始まり、平成元年度で三年目を迎えますが、昭和六十三年度は作業道開設などの事業を実施し、予定どおり完了しました。



◀立派に完成した作業道 田苗下線

昭和63年度新林構事業

事業種目	事業主体	事業内容	事業費
			千円
組織化活動事業	鮫川村	啓蒙普及活動４回 協議会開催４回 先進地調査１回	600
国有林野活用事業	関口越虫分収林組合	面積測量 １箇所4.53ha 経営計画書作成	160
作業道開設事業	鮫川村	作業道開設 中山線 L＝900m 田苗下線 L＝900m	27,900
計			28,660

全面オープン！

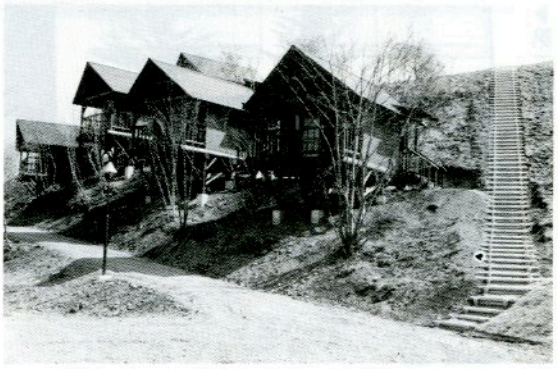

▶バンガロー

鹿角平草地は、「ふくしま緑の百景」にも選ばれている場所で、村では採草地と観光地としての調和を図っていくため、草地の一部を借り受け、昭和六十二年と六十三年度の二か年にわたり観光施設の整備を進めてきました。

このうち、野外バーベキュー広場、バーベキューハウス、共同調理場、アスレチック広場、東屋などについては昨年秋までに完成し、十月十六日に〝鮫川うまいもの祭り〟の開催を兼ねてオープン式が行われました。

その後、バンガロー五棟が完成し、四月二十二日、鹿角平観光牧場の全面

《バンガローを使用する場合の手続き》

使用する二日前までに役場企画調整課に申し込んでください。（電話で可）

料金は前日までに、現地事務所又は役場窓口に納入してください。（料金は別表）

《バーベキュー施設を利用する場合》

バーベキューハウス、野外バーベキュー広場、共同調理場など無料で利用できますが、バーベキューハウス、野外バーベキュー広場については、施設に限りがあり、使用は申込順となりますので、早目に役場企画調整課に申し込んでください。

※　バーベキューの材料は、四日前までに村商工会（☎四九－二一七一）に申し込みますと、肉や野菜、容器、燃料をセットで準備します。

《キャンプ場を使用する場合の手続き》

混雑を避け、快適に利用していただくため、役場企画調整課に申し込んでください。

夜間も使用できます

夜間は、午後九時まで使用できますが、申し込みが必要です。申し込みは企画調整課へ

施設を利用する場合のお願い

一、　使用できる範囲は、木柵で区切ってありますので、その中で楽しんでください。

木柵外の牧草は、刈り取って牛の飼料にしますので、紙クズ、空きカン、空きビンなどは絶対に捨てないでください。

二、　火気を使用する場合、火の取扱いに十分注意してください。



▲連休は大盛況



◀オープンを記念して野外バーベキュー施設の使い始め

◉　利用期間
四月下旬～十一月上旬

◉　料　金
バンガロー以外の施設の利用は無料です。

別表　バンガロー料金表

区分		料金	利用時間
東白川郡内居住者	一泊	三、〇〇〇円	十六時～十時
	日帰り	二、〇〇〇円	十時～十六時
その他の利用者	一泊	四、〇〇〇円	十六時～十時
	日帰り	三、〇〇〇円	十時～十六時

※　料金は八人用一棟当り

ご予約とお問合せは、村役場企画調整課（☎49－3111）まで

鹿角平観光牧場

オープンとなりました。

鹿角平観光牧場は、広々とした草原をながめたり、アスレチックで遊んだり、バーベキューやいも煮会などを行ったり、子供からお年寄りまで楽しめる憩いの広場として利用できる施設です。

五月の連休には、さっそく村内外から大勢詰め掛け、大にぎわいでした。

今年度は、乾草供給センター前からアスレチック施設前にかけて多目的広場やハーブ畑の整備、観光牧場周辺の植樹（シラカバ・ケヤキなど）を行う計画です。

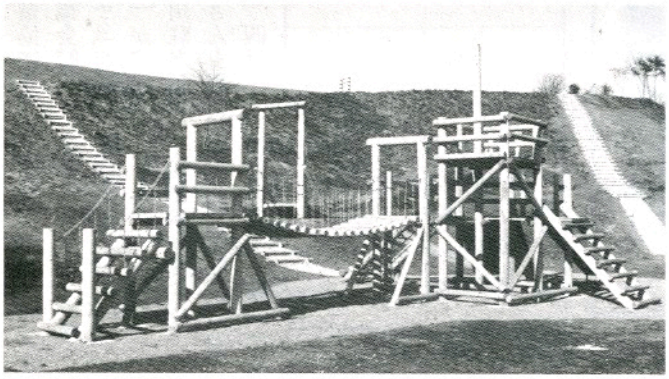

▲アスレチック

主な施設

● **バーベキューハウス**
天候を気にしないで、いつでも楽しむことができます。三面・四〇人利用可

● **野外バーベキュー広場**
青空の下、広々とした草原を眺めながら、バーベキューを満喫。八面・一〇〇人利用可

● **バンガロー**
ベランダからの眺望は最高に美しい。八人用五棟

● **共同調理場**
蛇口八か所・調理台二面・かまど一二か所

● **キャンプ場**
広々した緑の草地内で楽しいキャンプ

● **アスレチック広場**
コンビネーション・ターザンロープなど楽しい遊具がいっぱい

● **東屋**
三六〇度のパノラマが望め草原のスケールの大きさに感動

土・日・祝祭日には売店がでます

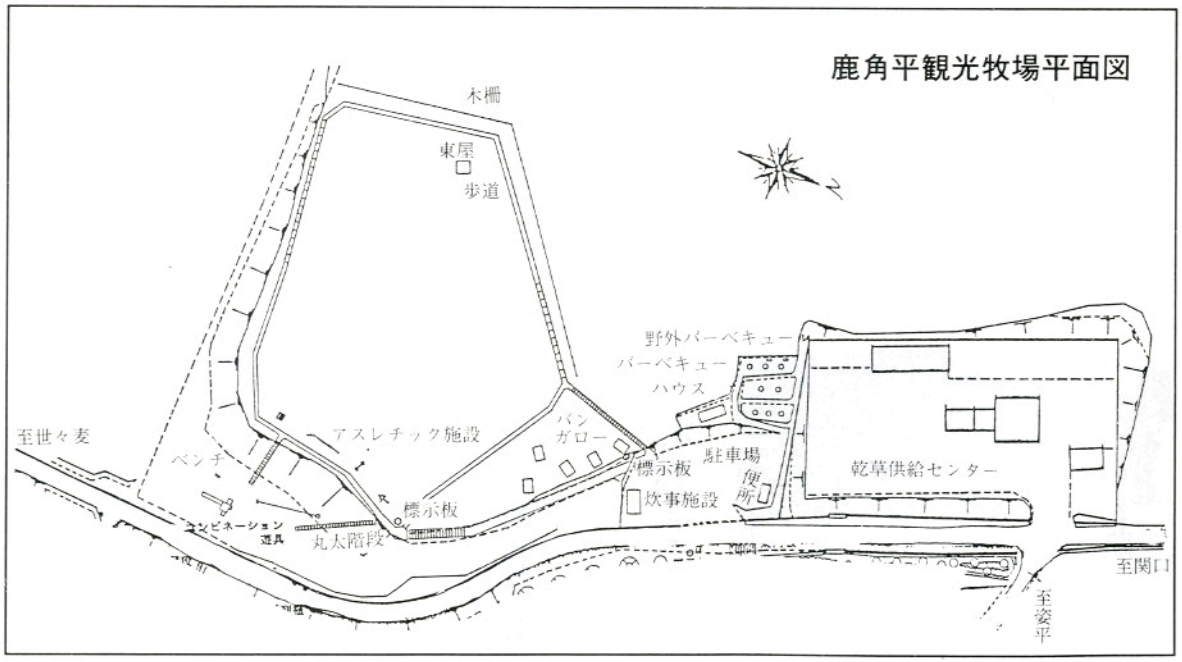

農業者トレーニングセンター プール 県内に先駆け、オープン

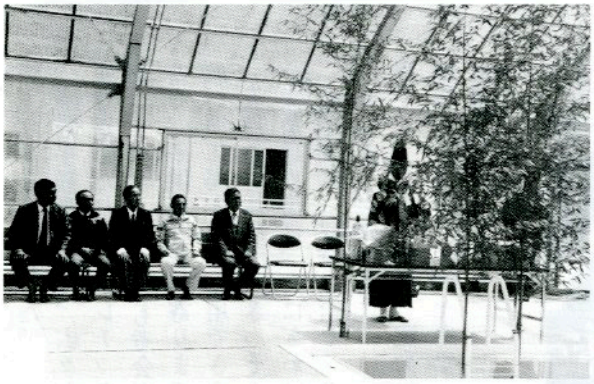

▲村体育協会主催による神事



▲少しぐらい水が冷たくても平気

交通安全講習会

380人が熱心に受講

村交通対策協議会と交通安全協会鮫川支部主催による「交通安全講習会」が、棚倉警察署鮫川駐在所の長田部長さんを講師に招いて、四月十七日から四月二十二日まで六日間にわたり、村内六会場で開催され、三八〇人が受講しました。

交通事故防止についての映画と、長田部長さんのユーモアを交えての講話や鮫川村の運転者の特徴など、有意義な講習に受講者は熱心に耳を傾けていました。

会場別受講者は上記のとおりです。

地区（会場）	受講者数
西野	49人
西山	70
中野・東石	115
富田	60
渡瀬	37
青生野	49
計	380



▲長田部長さんのユーモアあふれる講話

渡瀬保育所 幼年消防クラブに表彰状

渡瀬保育所では、昭和六十年度に「幼年消防クラブ」を結成し、火災予防思想の普及に努めていますが、このたびこれらの活動が認められ、白河地方広域防火委員会から表彰状が贈られました。

このほか、〝渡瀬少年消防クラブ〟と西山少年消防クラブ幹事長の我妻光男さんも日頃の活動が評価され、それぞれ表彰されました。

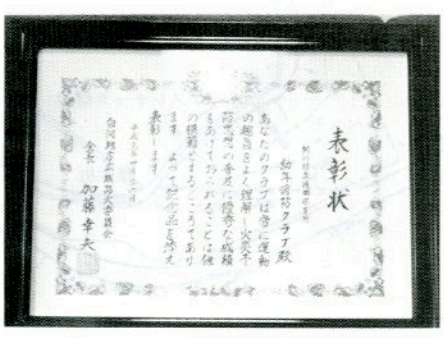

鮫川幼稚園で交通教室

鮫川幼稚園では、春の全国交通安全運動期間中の四月十四日、鮫川駐在所の長田部長さんと交通教育専門員の緑川正昭さんを講師に迎え、「交通教室」を開催しました。

交通事故防止についてのお話を聞いたあと、実際に道路に出て道路の横断の仕方を学びました。



〝赤十字社員〟に加入しましょう

赤十字社員増強月間

日本赤十字社が活動する諸事業の財政基盤は〝社員制度〟によって支えられています。

赤十字〝社員〟とは、赤十字が行う人道・博愛に基づく諸事業の趣旨を理解し、赤十字思想の発展を支援するため、毎年社費を拠出してくださる方々のことで、どなたでも加入することができます。

今月は「赤十字社員増強運動月間」になっていますので、これを機会に、是非赤十字社員にご加入くださるようお願いいたします。



赤十字社員にご加入いただく窓口は、役場住民課又は区長さん、地元の民生委員さんの方々です。

電波法違反防止旬間

6月1日～10日

見えない電波にあなたのマナー

●無線機は免許を受けて正しく使用しましょう。

免許を受けないで無線局を開局したり、運用したりすると、一年以下の懲役又は二〇万円以下の罰金に処せられます。

●アマチュア無線機及びパーソナル無線機の不法改造はやめましょう。

●コードレス電話を使用する場合、技術基準に適合したマークの表示してある電話を使用しましょう。

※　電波による障害などでお悩みの方は

〒九八〇　仙台市青葉区本町三丁目二番二三号
東北電気通信監理局
電気通信部調査課
☎〇二二－二二一－〇六四二
へご連絡ください。

山火事防止パレード

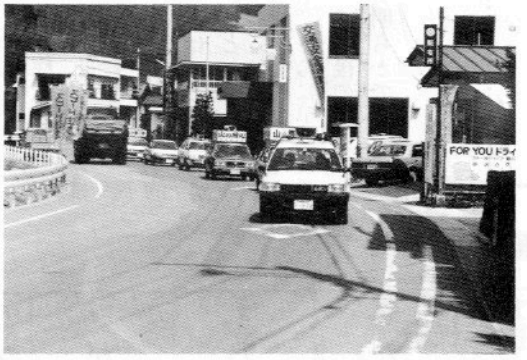

〝緑の野山を山火事から守ろう〟と棚倉林業事務所・棚倉消防署・東白川郡森林組合などが参加して、4月14日に「山火事防止パレード」が実施されました。

日	月	火	水	木	金	土
県	の	行	政	機	関	は
一部を除いて		5	月	か	ら	本日は閉庁日
第	2	・	第	4	土	曜
日	が	休	み	と	な	本日は閉庁日
り	ま	す	。			

東北電力からのお知らせ

電気設備の定期調査を東北電気保安協会に委託しました

東北電力株式会社では、電気を安全に使用していただくため、定期的にあるいは配線工事を行った際に、電気設備の調査を行っております。

このたび、この調査の一部を下記のとおり委託しましたのでお知らせします。

一、委託先
◎名称　財団法人　東北電気保安協会　福島事業本部
◎所在地　福島市泉字南谷地五番地

二、委託業務の内容
㈠お客さんの電気設備を定期的に調査すること
㈡　㈠の調査結果をお客さんに通知すること

三、委託年月日
平成元年四月一日

（東北電力株式会社）

お元気ですか

保健婦です

がんの検診と予防

●どんな種類のがんで亡くなる人が多いのでしょうか。

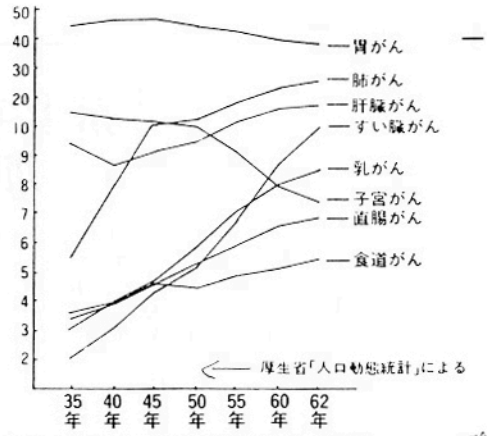

●増えているがん・減っているがん

がんの中でも胃がん、子宮がんは、検診の普及などで早期発見されることが多く、死亡率はやや減少していますが、まだまだ安心はできません。

一方肺がん、乳がん、大腸がんは増加傾向にあります。

●がんの早期発見は、定期検診にたよるしかない

病院でがんと診断された多くの人は、自覚症状があってから受診することが多いと言われます。

検診の場合は、毎年定期的に受けていれば、たとえがんになっていたとしても手遅れにならないうちに発見、治療ができます。さらに早期に手術を受け、その後の生存率も高いことが明らかです。

がん防止12か条



1．バランスのとれた栄養をとる
2．同じ食品を繰り返して食べない
3．食べすぎを避け、脂肪は控えめに
4．深酒はしない
5．タバコは少なくする
6．適量のビタミン（A・C・E）と多くの繊維質をとる
7．塩辛いものを多量に食べない
あまり熱いものをとらない
8．ひどく焦げた部分は食べない
9．カビの生えたものは食べない
10．過度の日光にあたらない
11．適度にスポーツをする
12．からだを清潔に保つ

がんの危険信号と早期発見のコツ

がんの種類	初期症状	早期発見のコツ	受診する科
胃がん	胃の具合が悪い 食欲がない 好みが変わるなど （特有の症状なし）	定期的に胃検診を受ける	内科（消化器科） 外科
子宮がん	おりもの 不正出血 （早期がんでは無症状のことが多い）	定期的に子宮がん検診を受ける	婦人科
乳がん	乳房のしこり	定期的に自己検査 乳がん検診を受診	外科
食道がん	のみこむときにつかえたりする	すぐに受診	外科
大腸がん	便に血や粘液がまじる	すぐに受診	内科・外科
肺がん	セキが続いたり、タンに血がまじる	定期的に肺がん検診を受ける	内科（呼吸器科）
喉頭がん	声がかすれる	すぐに受診	耳鼻咽喉科
舌がん	なおりにくい潰瘍	すぐに受診	口腔外科
皮膚がん	なおりにくい潰瘍 急に大きくなるイボ	すぐに受診	皮膚科
腎臓がん 膀胱がん	尿に血がまじる	すぐに受診	泌尿器科
前立腺がん	尿の出が悪くなる	すぐに受診	泌尿器科

保育所入所式



平成元年度の保育所入所式が４月４日、鮫川保育所と渡瀬保育所で行われました。

この日入所した園児は、鮫川保育所が85人、渡瀬保育所が34人で、お母さんやお父さんと元気に登所しました。

また、西山児童館でも４月５日に入所式が行われ、15人の園児が入所しました。

大平集会所完成



西山の大平地区では、これまで集会施設がなく不便を来していましたが、このたび村の補助を得て集会所を建設しました。

建物の構造は、木造平家建て、床面積が54.6㎡で、研修室12.5畳が２間のほか湯沸室、便所などがあります。

土砂災害防止月間
6月1日～30日

文芸

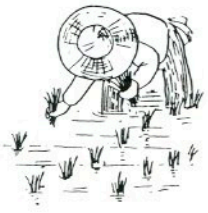

俳句

横座矢吹茂

しいたけの榾木を覚ます春の雨

大塩矢吹呂孝

解禁の釣具一式置き眠る

鮫川高校沢草二

春禽の一茎撓い明けそめし

鮫川高校渡辺由香里

小雀や畑に残る母の鍬

押野山本恵子

まっすぐに茎の残れるチューリップ

宿ノ入田中義明

寺の森日々浮び出るさくら花

新宿斉須信子

さよならの手と手の温み梅含む

道少田山本五十鈴

くさぐさの生命ひしめく春の峡

反田小山田清哲

初孫を祝う矢車風高し

道少田山本朗史

二輪草の花とかがよう滝しぶき

短歌

新宿杉山忠男

遠き日に吾と勤めし女教師は

農婦に徹し野菜持し訪う

青生野吉成タカ

百才となりて富士山描写する

土牛先生の放映に衝かる

関口藤田マサ

ボーナスで嫁は吾連れ食堂にフランス料理のホーク持たせり

越虫星武

峯に立つ送電塔の風音も自づ静まる凪ぎて昏るれば

名下須藤美代子

種芋と共に埋れて春待ちし蚯蚓出できぬ身を光らせて

岫長北條平

霧ゆへに見えぬ小鳥のさえずりも春の楽しさ肌に感じる

新宿関根京子

親の巣を離れ飛びゆく娘子の荷作る母の手に涙落つ

酒垂石井カヤ

北陸の旅ゆくりなく久々に会いし友らに心はずます

大石草鈴木イミ子

一年の出向終えし息を迎え夕餉俄かに賑いており

本坂円谷好男

鎌研ぎの砥石が外れて切りし指傷がちいさく残りているも

新宿長田正男

雛壇を飾りて狭きわが住居妻は悩めり寝床の工面

宿ノ入宗田俊江

黄の花の冴えるひと本水仙を活けて茶の間を明るくしたり

広畑岡部ヒサ子

ボンネットに降りきてあそぶ鶺鴒はバックミラーをつつき始める

本坂藤田初枝

窓ちかく鳴く鶯の声のしてわれ朧げの目覚めとなりぬ

前沼岡部世志江

雨にぬれなお彩冴ゆる花かげに亡き師をしのぶ卯月中旬

福原蛭田正

種子籾を浸し終えたるきょうの日に辛夷の花は綻び初めぬ

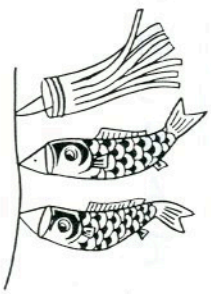

農委だより

農地の転用は転用許可を受けてから

農地を、農地以外に転用する場合は、農業委員会の審議を経て県知事又は、農林水産大臣の許可が必要です。

もし許可を受けずに無断転用をしますと、農地法第八十三条の二の規定に基づき、県知事は違反転用者に対し、農業上の利用の確保、他の公益及び関係人の利益を参酌して特に必要があると認めたときは、その必要な限度において工事の中止、又は相当の期間を定めて原状回復、その他違反行為の是正のため必要な措置を命ずることができる。とされていますので、農地転用の許可を受けるときは、次により手続きをしてください。

転用しようとする農地が、農業振興地域内の農用地区域に指定された農用地であるかどうかにより異なりますが、農業振興区域内である場合、農地転用の制限、開発行為の制限などの措置がとられていますので、転用しようとする農地を、「農用地区域」から除外しなくてはなりませんので、転用者は村に対し、用途変更の申し出をして、村は、これに基づき県知事と変更の協議を行い承認を受けることになります。

この承認を受けた後に、村農業委員会に農地転用許可申請の手続をすることになります。

詳しいことは、農林課、農業委員会事務局にご相談ください。

農業機械の取り扱いは慎重に

農作業の忙しい時期になりました。

農業機械の事故をおこさないために、次のことを守ってください。

【作業前】

- ゆとりのある作業計画を立てる
- ヘルメット、安全靴をつける等安全な服装に心がける
- 農業機械実演研修会に参加する
- 取り扱い説明書をよく読むこと
- 機械の始業点検は、必ず行うこと

【作業中】

- 絶えず周囲の状況に気を配る
- 故障や、燃料づまり等の点検は、必ずエンジンを停止する
- 長期間の連続作業はさける

【作業後】

- 機械の取りはずしは慎重に
- バランスのとれた食事をとり、睡眠時間は十分にる

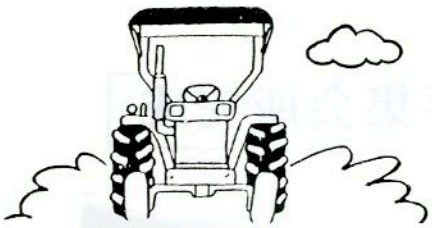

農地の売買は農業委員会のあっせんで

農用地などを〝売りたい〟、〝買いたい〟という農家の間に立って、農業委員会が売買のあっせんをする「農地移動適正化あっせん事業」があります。

このあっせん事業により売買した場合には、税金対策、融資対策について大きな優遇措置があります。

この事業の対象となる農用地は、農業振興地域の農用地区域にある農地、採草放牧地、農業用施設用地などです。

あっせんを希望される農家は、前もって農業委員会に申し出をしておかなくてはなりません。

すでに売買の約束が相互間できまっている場合は、あっせん事業になりませんので税金や融資などの優遇措置はありません。

詳しいことは、農業委員さん、又は村農業委員会事務局におたずねください。

農業者年金のしくみ

農業者年金には、他の公的年金にはみられない大きな特徴があります。

他の公的年金の制度と同じように、加入者（正しくは「被保険者」といいます。）の共同負担と国の補助とによって、老後の保障という機能を果たしながら、単に老後生活の安定だけにとどまらず、農業経営からの引退（経営移譲）の促進を通じて、経営の若返り、経営規模の拡大、あるいは優秀な経営者の確保など、広く農業構造の改善に役立っています。

このことから、加入者についても、農業に従事していれば誰でも加入できるわけではなく、一定の要件を満たしていなければなりません。

加入の種類には「当然」と「任意」があります。

公民館だより

忙しい毎日にうるおいと活力を
公民館がお手伝いします

物質文明の発達により、失われつつある豊かな人間味と、精神的な安らぎを取り戻し、より豊かな人生を送るために、公民館では本年度も盛り沢山の教室、講座を計画しました。

詳細については、チラシ等によりその都度お知らせしますので、ふるって参加してください。

ふるさと文化ふれあい教室

●対象者　小学五・六年生、中学生　約四〇名

●内容　おじいちゃん、おばあちゃんに昔の遊びや、物づくりを教えてもらう。ぞうり、竹馬、ゲタづくり、昔の遊び、ゲートボールなど

●開催時期　五月～二月　月一回、学校が休みの日



▲おじいちゃん、おばあちゃんにおしえてもらおう

文化財教室

●対象者　小学四・五・六年生　約八〇名

●内容　村内の文化財、史跡景勝地の見学

●開催期日　八月二日

原始生活体験教室

●対象者　小学五・六年生、中学生　約四〇名

●内容　人跡未踏の地で文明の力に頼らない生活の体験をする。小屋、生活用品づくり、川遊び、火おこし、自然探索など

●開催期日　八月二十一日～八月二十四日（三泊四日）

スキー教室

●対象者　小学五・六年生、中学生、高校生　約四〇名

●場所　国立磐梯青年の家

●開催期日　十二月二十五日～二十七日（二泊三日）



▲徹底的にスキーを学ぼう

高校生のつどい

●対象者　村出身の高校生及び東白農商高校鮫川分校の在学生

●内容　ボランティア活動、野外活動、集団宿泊研修

●開催期日　七月二十一・二十二日（一泊二日）

社会学級

●対象者　六〇歳以上の村内居住者

●内容　各地区六教室　午前一般教室、午後趣味の学習、豊かな人生経験や、伝統文化を次の世代へ伝えると共に、生きがいのある生活を支えるための学習

●開催時期　五月～十二月　各教室月一回

婦人講座

●対象者　村内在住の成人女性

●内容　村婦人会各分会単位六教室、婦人問題、生活実用講習など

●開催時期　十二月～二月　各教室三回



▲料理講習（昨年の講座より）

趣味・特技ではりあいのある毎日を

村内には、山村開発センターを利用して、定期的に練習をしている団体があります。

これらの団体の方々は、趣味にみがきをかけながら、毎日の生活を楽しみ、練習に励んでいます。

入会を希望される方は、各団体の責任者にお問い合わせのうえ、積極的にご参加ください。

団体名	責任者	電話番号
スポーツ民踊愛好会	有賀華子	49-3037
おかあさんコーラス	斉須信子	49-2123
請山流詩舞	藤田初枝	49-2315
天山流吟琇会	白坂邦次	49-2092
書道研究会	菊地栄敞	49-3212

該当者は申し込みを

しあわせ金婚夫婦表彰

福島県老人クラブ連合会と福島民報社の共催による「しあわせ金婚夫婦表彰」が次により実施されますので、該当される方は村役場住民課（福祉係）又は各区の老人クラブ会長さんに申し込んでください。

一、表彰該当者

昭和十四年一月一日から同年十二月三十一日までに結婚した夫婦

ただし、昨年、届出漏れのため表彰されなかった方も該当しますので申し込んでください。

二、受付期間

五月一日から六月三十日まで

その他詳しいことは、村役場住民課（福祉係）にお問い合わせください。

おめでた

三月
前沼　吉保翔弥　父吉保広幸

四月
上　高坂琴美　父高坂善知
酒垂　石井千尋　父石井一弥
戸草　本郷勇喜　父本郷喜美
青生野　石塚愛美　父石塚洋治
反田　大平成美　父大平政信

おくやみ

四月

歳	世帯主
本戸澤	鈴木禧穂55　鈴木良一

心配ごと行政相談

4月22日(月)
午前10時～午後2時
山村開発センター

今月の納付

固定資産税　第1期
国民年金保険料
納期限　5月25日

サラリーマンの奥さん！

国民年金の手続きはお済みですか

新しい国民年金では、「サラリーマンの奥さん」（第二号被保険者）は自ら国民年金の保険料を納める必要がありませんが、「第三号被保険者」として取り扱われるためには認定を受けなければなりません。

この届け出を忘れますと、納めなくてもよい国民年金の保険料を納めることになったり、「サラリーマンの奥さん」（第三号被保険者）としての記録が残らないので、将来年金を受けられなくなるおそれもあります。届け出を忘れている方は、すぐに役場住民課（福祉係）に届け出てください。

心あたたまる寄附

（村社会福祉協議会へ）

○　木戸沢　鈴木良一様亡父（禧穂様）の遺志により　三〇、〇〇〇円

自衛官募集！

ただいま、自衛隊では陸・海・空士自衛官の募集を行っています。

応募について、詳しいことは白河募集事務所（☎〇二四八－二四－〇三七二）又は、村役場総務課へお問合せください。

休日の在宅当番医

（5・6月）

月日曜	当番医院 棚倉町	塙町	石川町
5月14日(日)	菅原	車田	石川中央
21日(日)	薄葉	根本	務川
28日(日)	大木	厚生病院	田中
6月4日(日)	東白川中央	—	大野（病）
11日(日)	阿部	石川	三瓶
18日(日)	藤田	—	原・鹿岡(産)
25日(日)	勝田	—	大野（診）

ゴミの収集日

収集コース	種別	5月	6月
江竜田～中野町～福原～彦次郎～鍬木田～前沼～広畑～湯ノ田～巡ケ作～役場～保育所コース	可燃物	15.20.22 27.29	1.5.8.12.15 19.22.26.29
	不燃物	19	2.2.16.30
農協前～農協倉庫～給食センター～道少田～教員住宅～鮫川分校（木曜のみ）～伏木田～大塩	可燃物	15.20.22 27.29	1.5.8.12.15 19.22.26.29
	不燃物	19	2.16.30
鮫中～真坂～寅卯平～茅～酒垂～滑石～塚本～折戸～宝木～水口～落合～官沢コース	可燃物	17.24.31	7.14.21.28
	不燃物	18	1.15.29
石井草～前田～鬼越～戸倉～菅田～沼野沢～岩野草～薄ケ久保コース	可燃物	17.24.31	7.14.21.28
	不燃物	26	23
越虫～青生野～葉貫～戸草～蔵ノ草～湯ノ田～中沢コース	可燃物	17.24.31	7.14.21.28
	不燃物	17.31	14.28
官代～椚久保～遠ケ竜～内ケ竜コース	可燃物	17.24.31	7.14.21.28
	不燃物	19	2.16.30

※　休日は、可燃物・不燃物を出さないでください。
※　ゴミは、収集日の朝に出してください。